

JEAN-LUC QUENEC'H DU - AQEP LE 21 JANVIER 2026

LA COMMUNE LIBRE DE MORESNET-NEUTRE HISTOIRE POSTALE

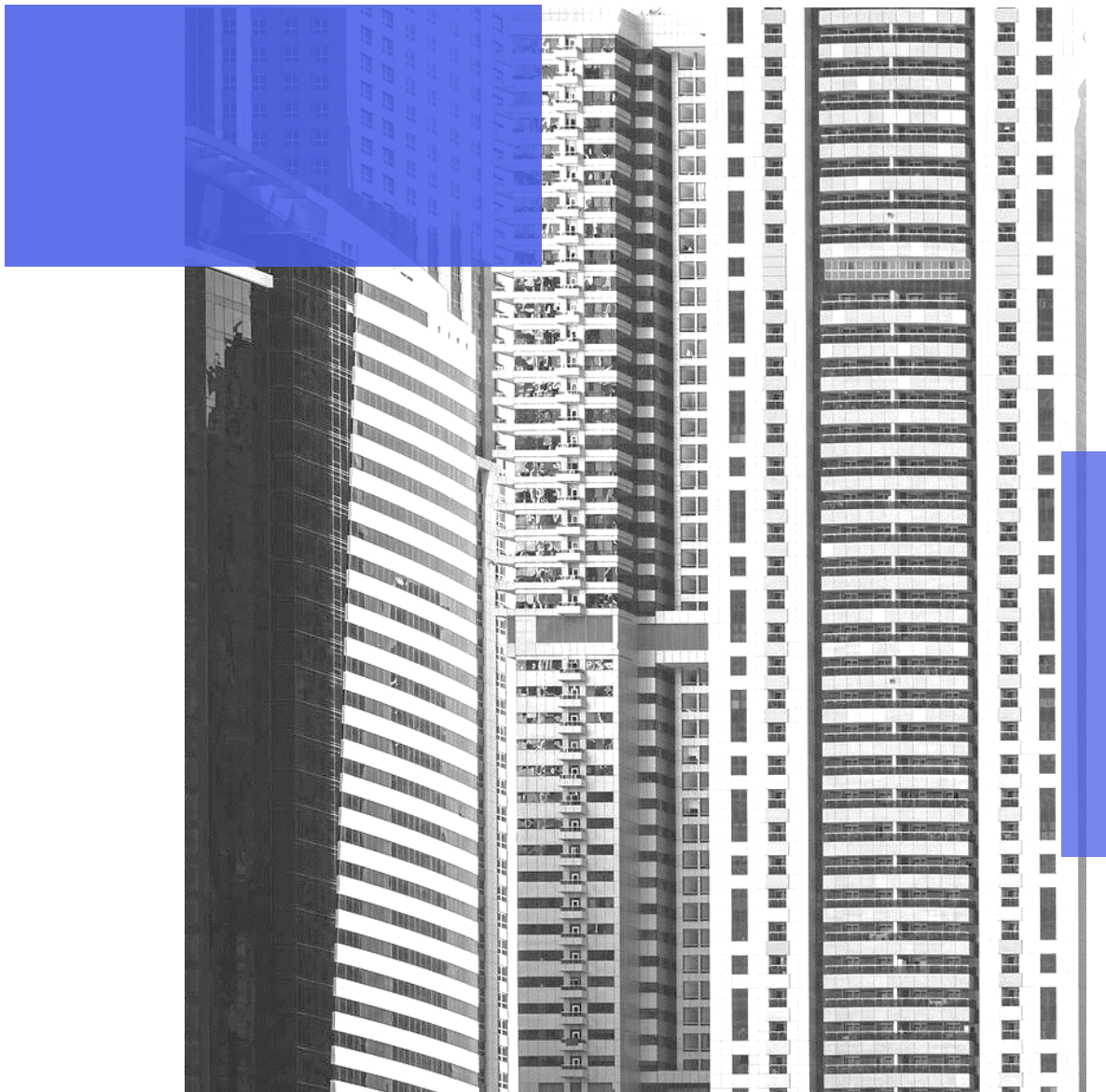



SOMMAIRE

HISTOIRE DU TERRITOIRE DE MORESNET:

- (TRAITE DE VIENNE)
- TRAITE D'AIX LA CHAPELLE

PARTICULARITES DU TERRITOIRE

HISTOIRE POSTALE MORESNET BELGE

HISTOIRE POSTALE MORESNET PRUSSIE

HISTOIRE POSTALE MORESNET NEUTRE:

- POSTE LOCALE
 - Dr Molly
 - Emission locale
 - Moens
 - Emission de Verviers
- LA GUERRE 14-18
- LE TRAITE DE VERSAILLES
- APRES GUERRE
- LA GUERRE 39-45
- MORESNET MAINTENANT

CONCLUSION

HISTOIRE DU TERRITOIRE DE MORESNET

Territoire créé en 1815

Résultat du Traité de Vienne

Zone tampon entre la Prusse et les Pays-Bas puis la Belgique

3 zones

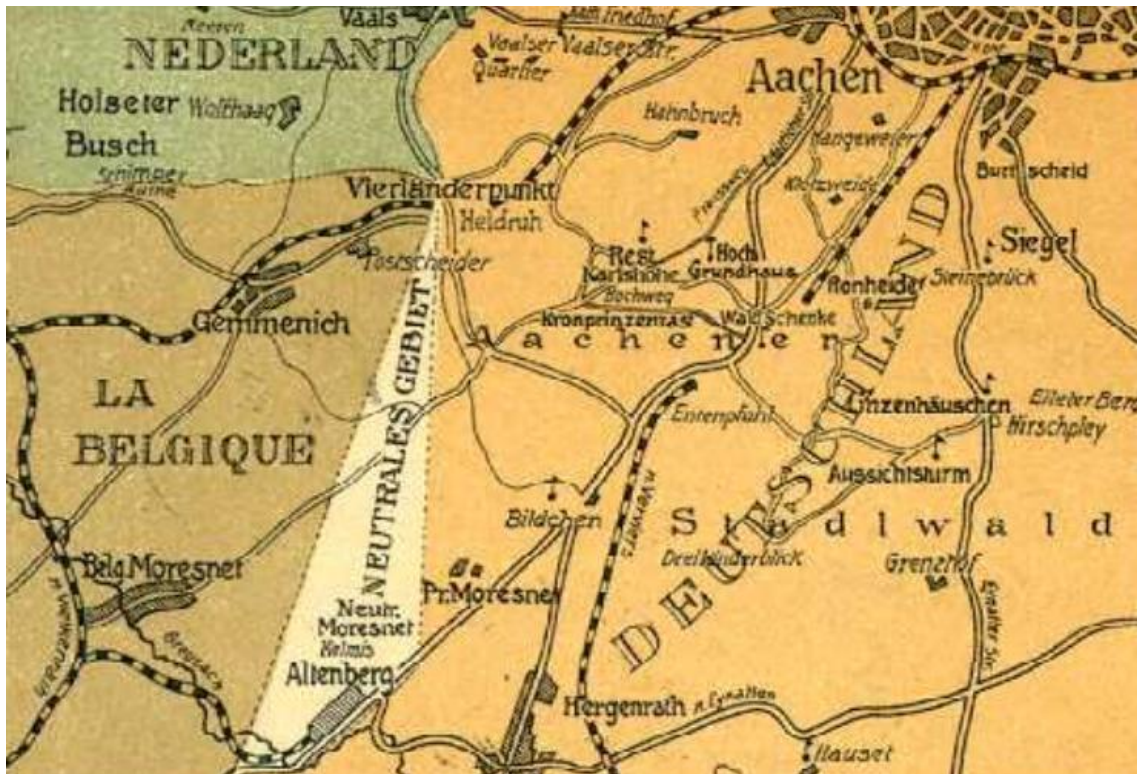

POUR L'ANECDOTE

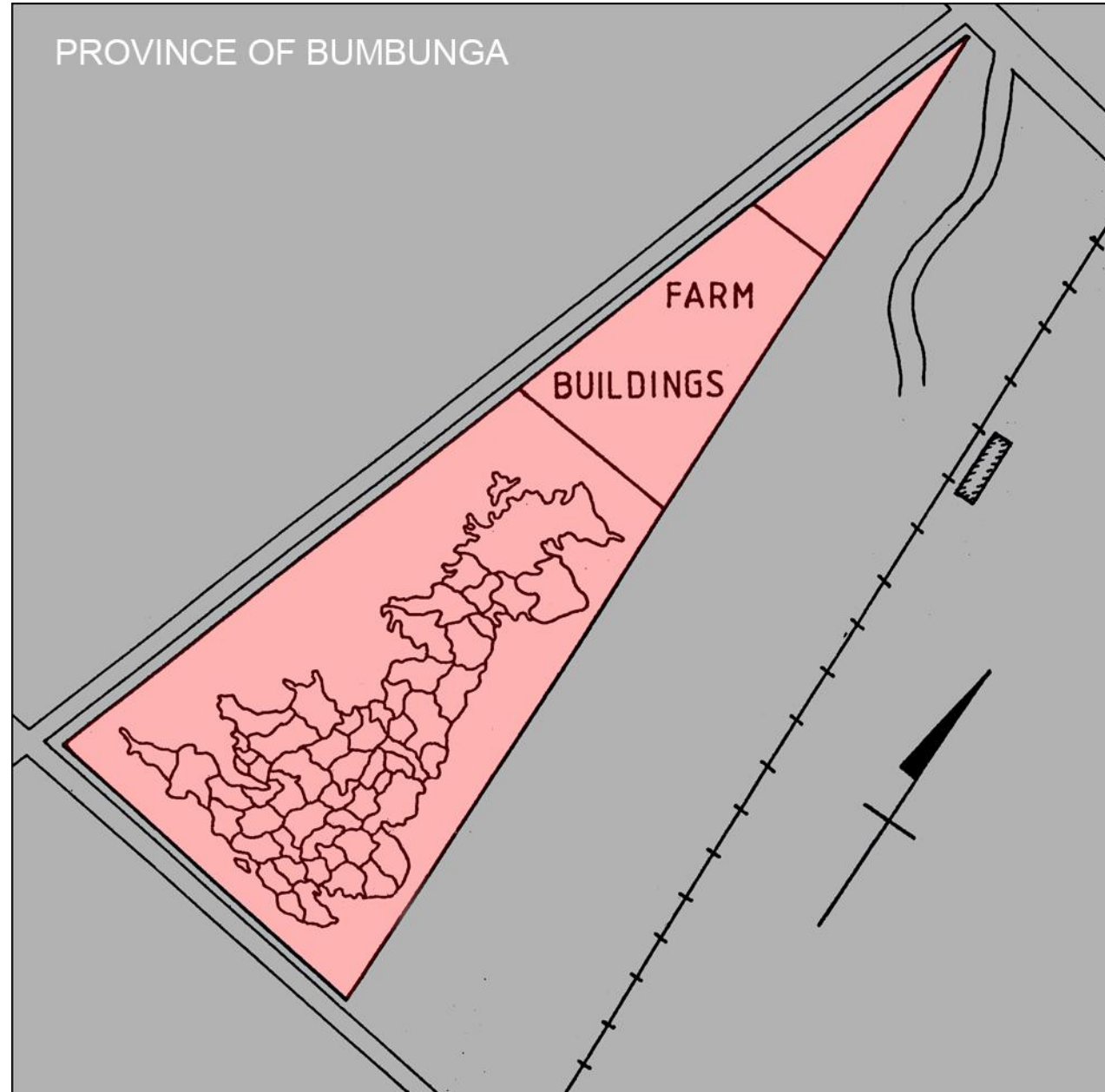

HISTOIRE DU TERRITOIRE DE MORESNET

Territoire neutre créé en 1816

Résultat du Traité d'Aix la Chapelle dit Traité des limites

Le territoire de Moresnet-Neutre est né officiellement avec deux territoires adjacents
Preussiche-Moresnet et
Moresnet-Belge

En 1830, la Belgique récupère en effet son administration

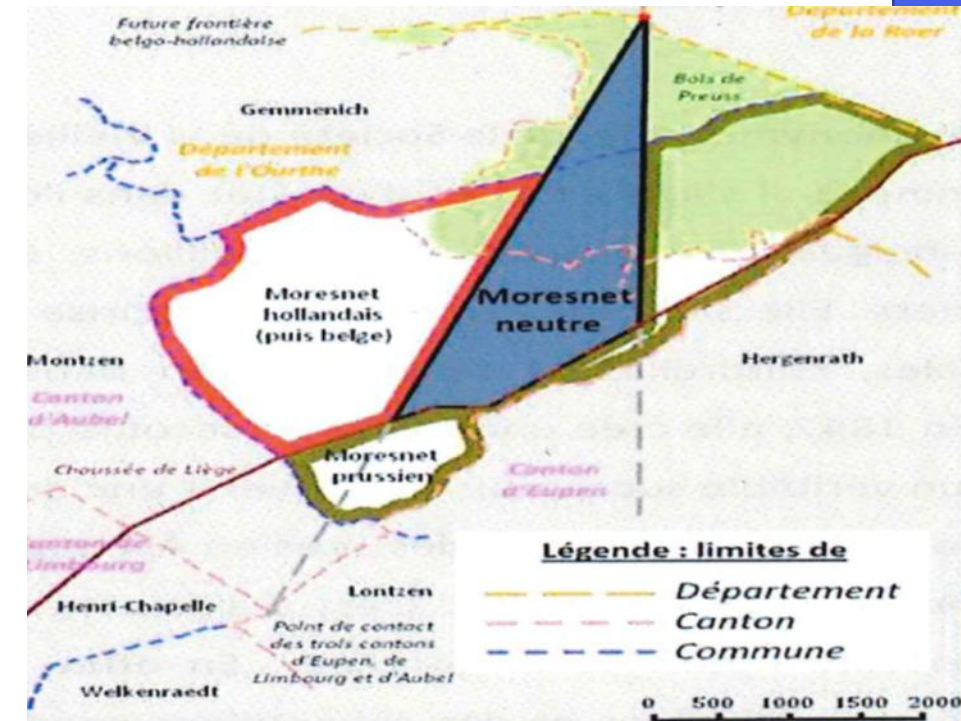
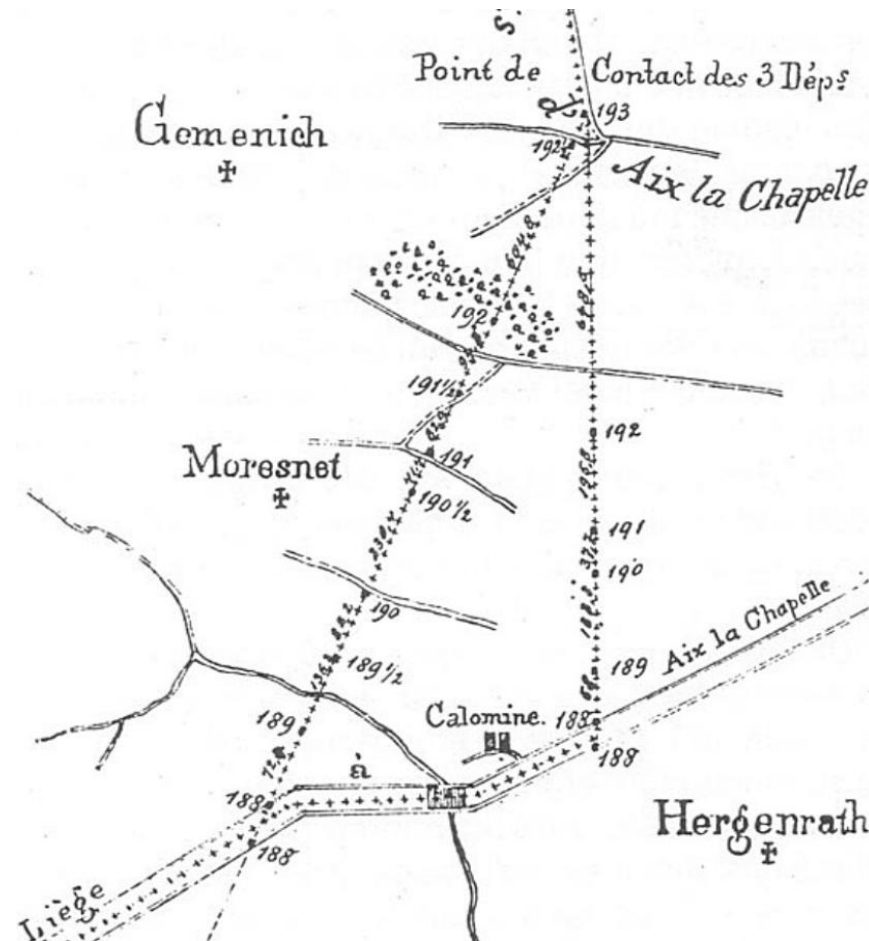

PARTICULARITÉS DU TERRITOIRE NEUTRE

Présence de la mine de zinc de la Vieille Montagne

Rôle économique central

Population cosmopolite

Avantages fiscaux et juridiques

Développement rapide au XIX^e siècle

Le code Napoléon est appliqué

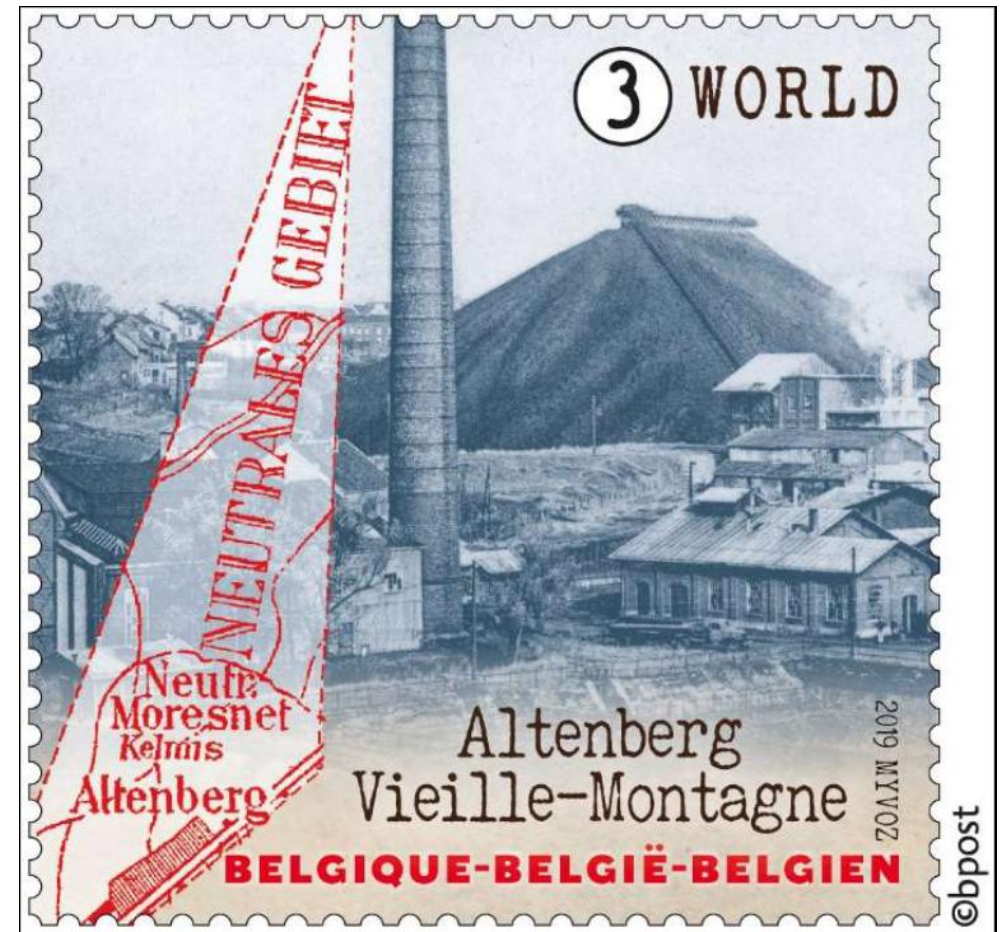

HISTOIRE POSTALE : CONTEXTE GÉNÉRAL

Absence de poste officielle

Dépendance des réseaux postaux voisins

1815 - 1830 Henri-Chapelle, Herve et Liège

Pour la Belgique

1830 - 1862 Bureaux de Herve et Liège principalement mais rattachement à Aubel

A partir du 20 octobre 1862, un bureau de poste est créé à Montzen (cachet à 18 lignes verticales) puis à Moresnet Belge à partir de 1899.

Pour la Prusse et plus tard l'Allemagne

1815 - 1876 Aix-la-Chapelle, Eupen et Herbesthal

A partir du 1 août 1876 Moresnet-Prusse cachet à simple cercle

1830-1850 : ACHEMINEMENT DU COURRIER

Courrier traité par la Belgique

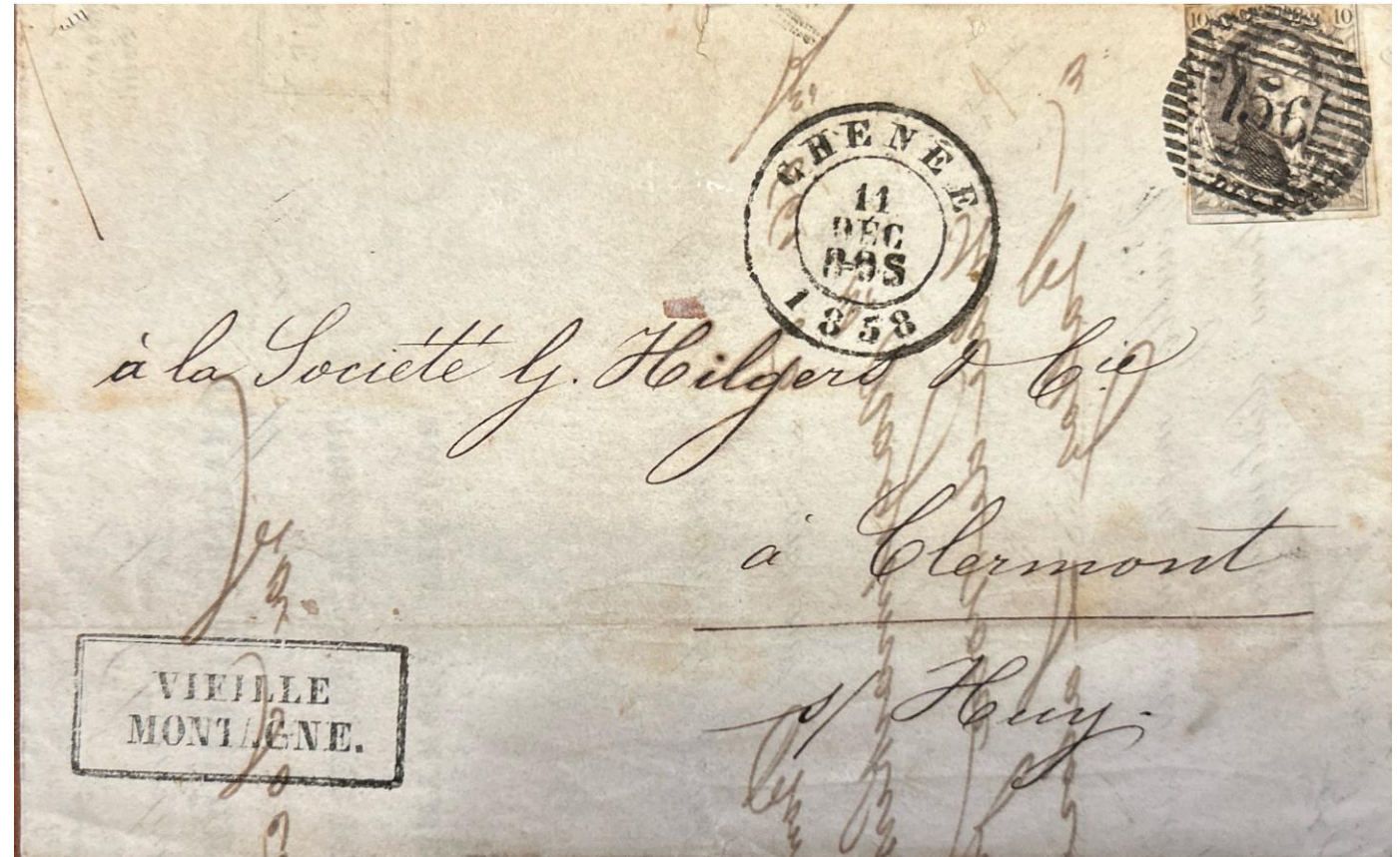
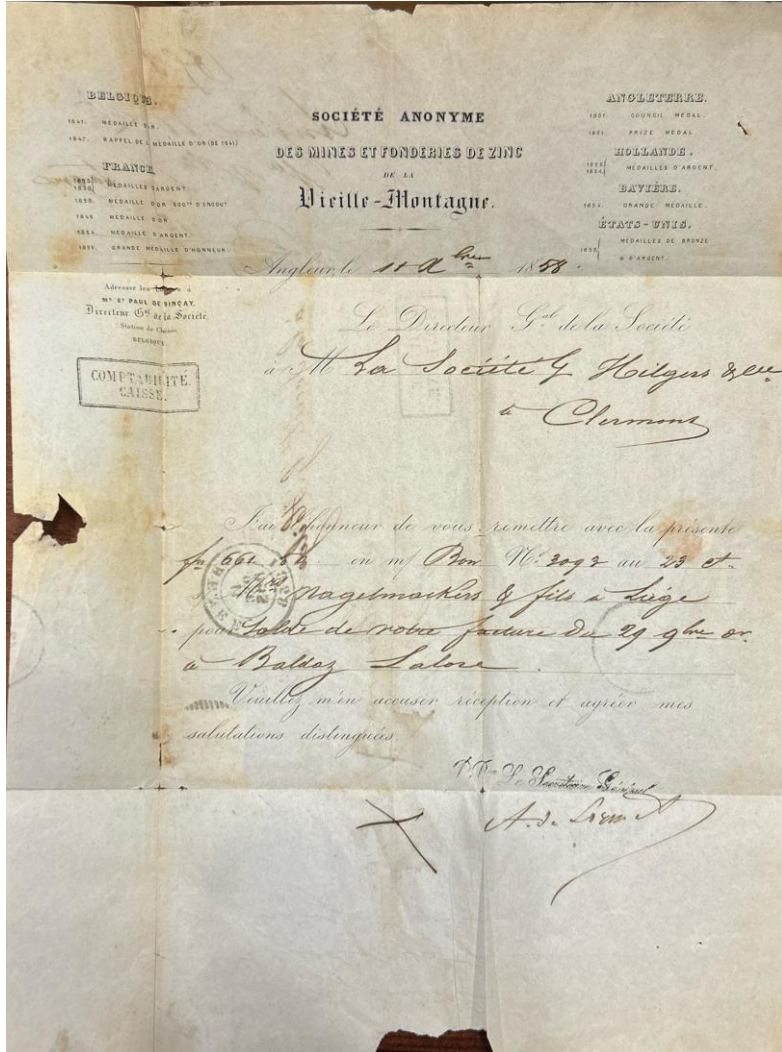

ACHEMINEMENT DU COURRIER PAR LA BELGIQUE

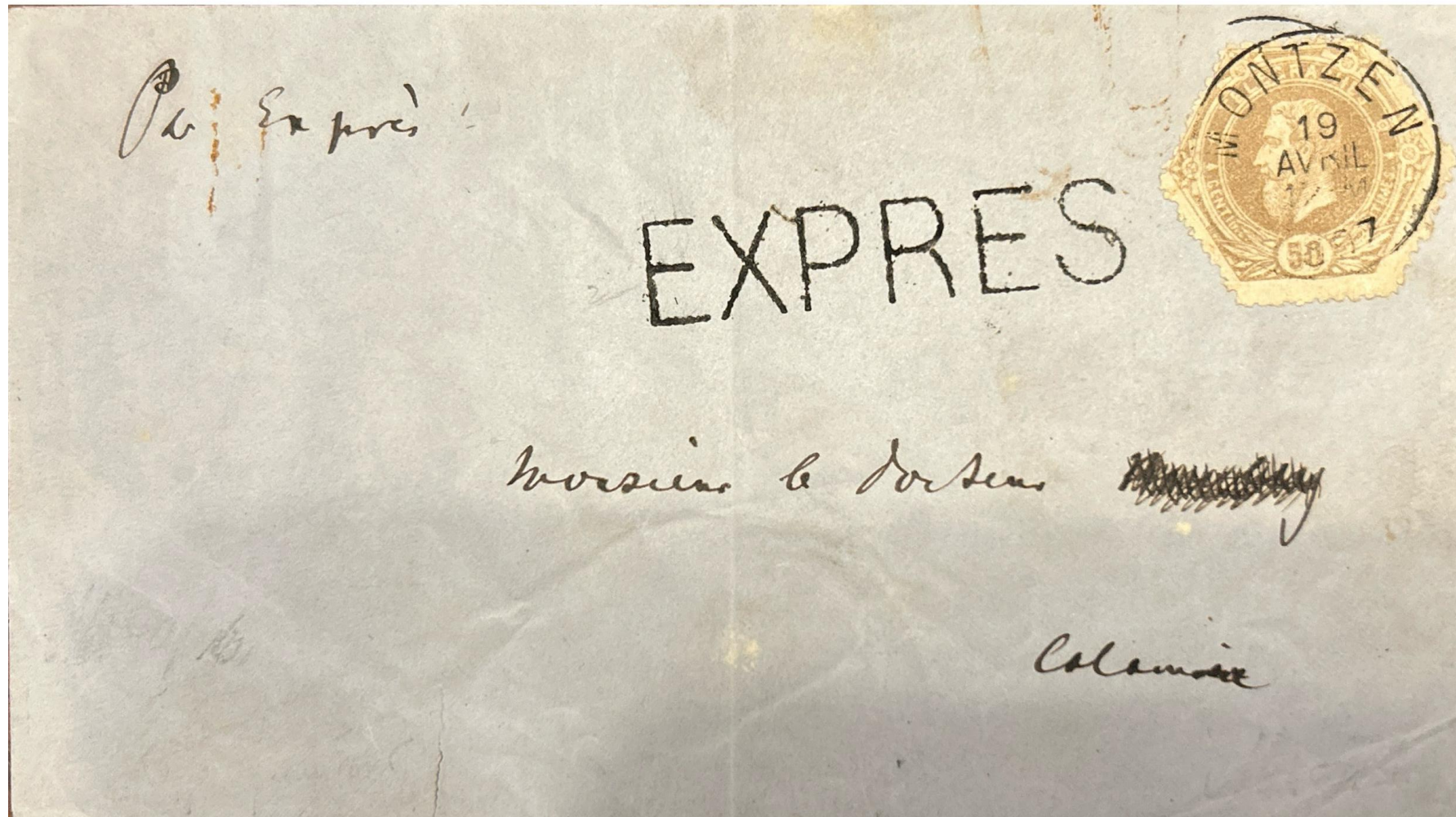

ACHEMINEMENT DU COURRIER PAR LA BELGIQUE - MONTZEN



ACHEMINEMENT DU COURRIER PAR LA BELGIQUE

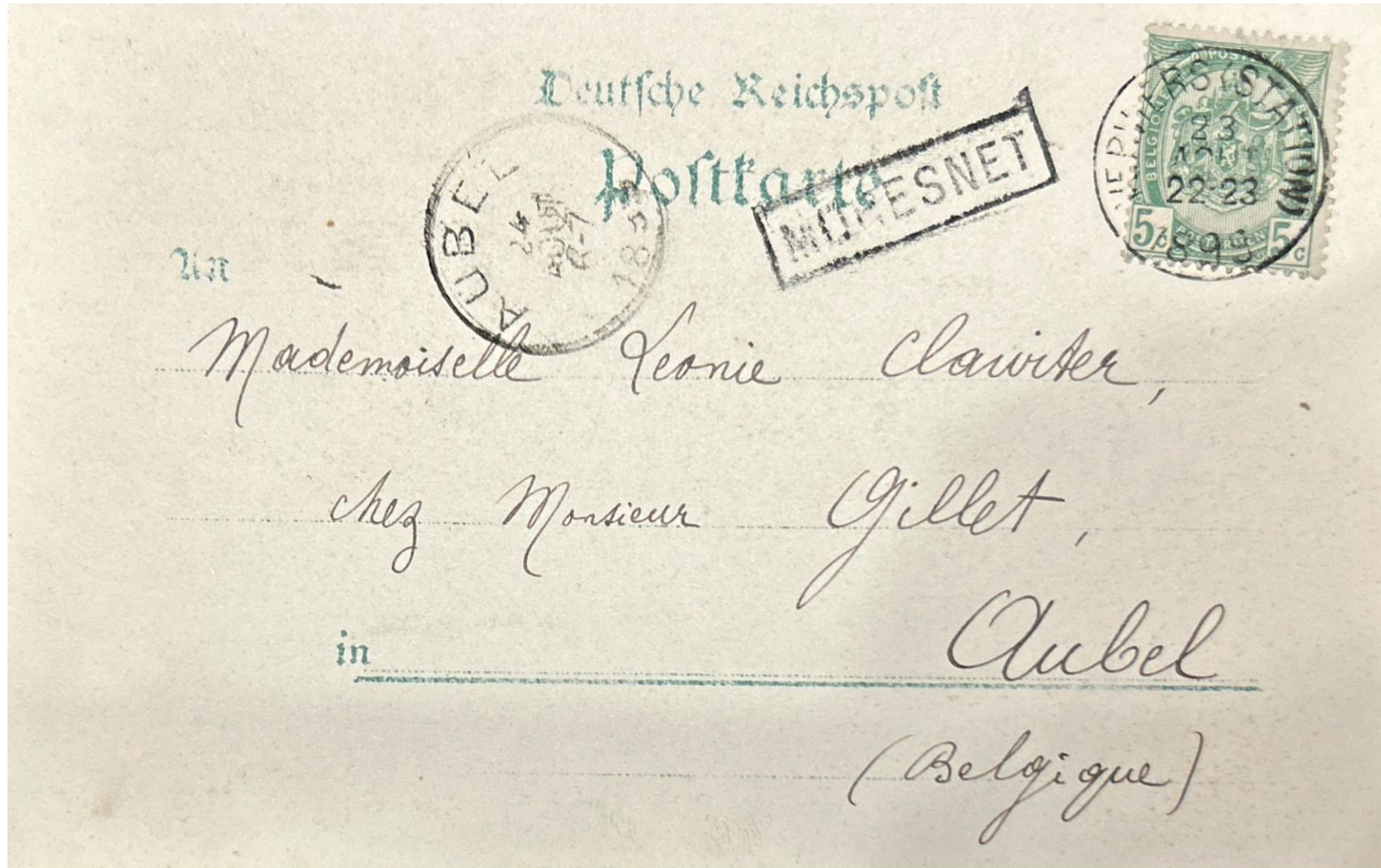

ACHEMINEMENT DU COURRIER PAR LA BELGIQUE



ACHEMINEMENT DU COURRIER PAR LA BELGIQUE

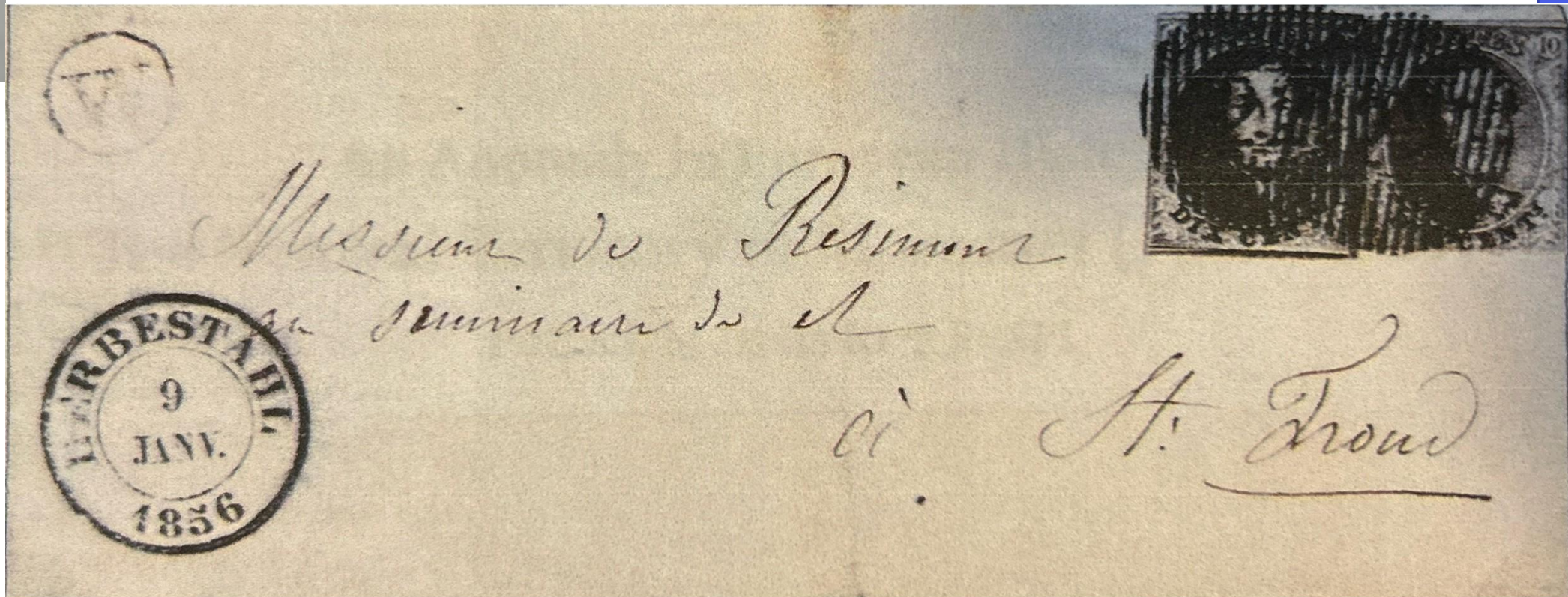

MORESNET BELGE

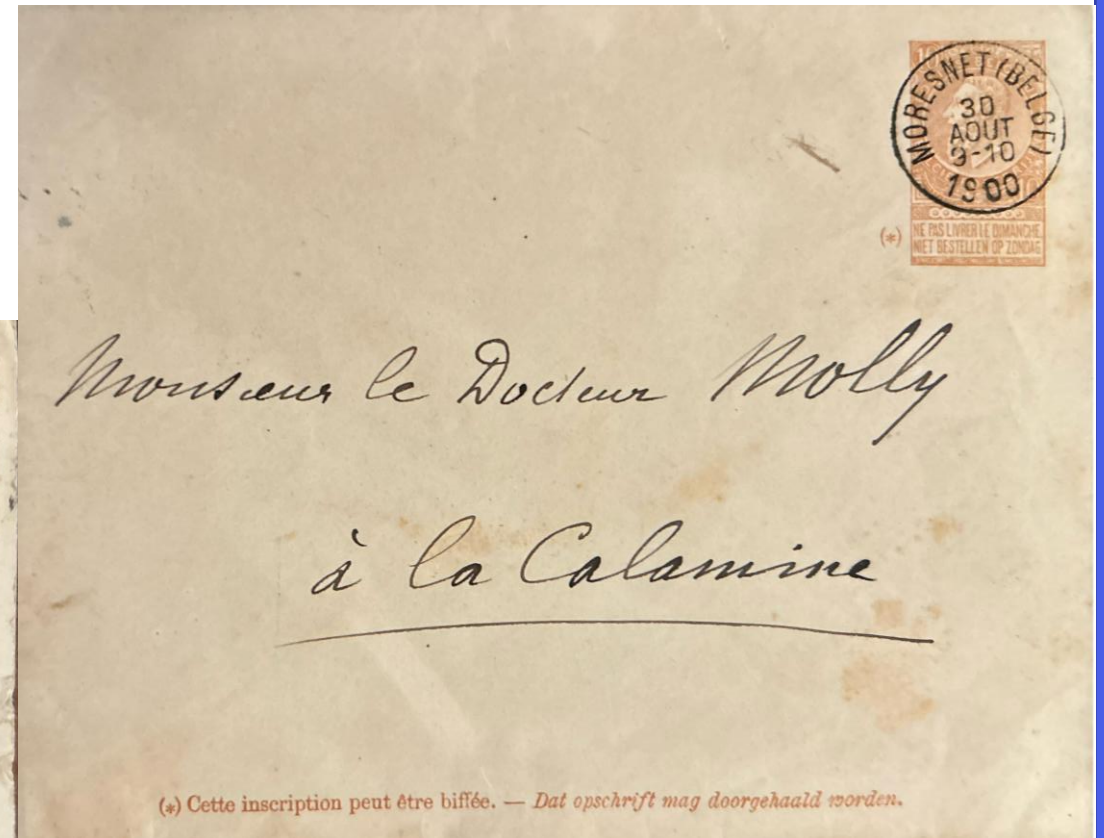
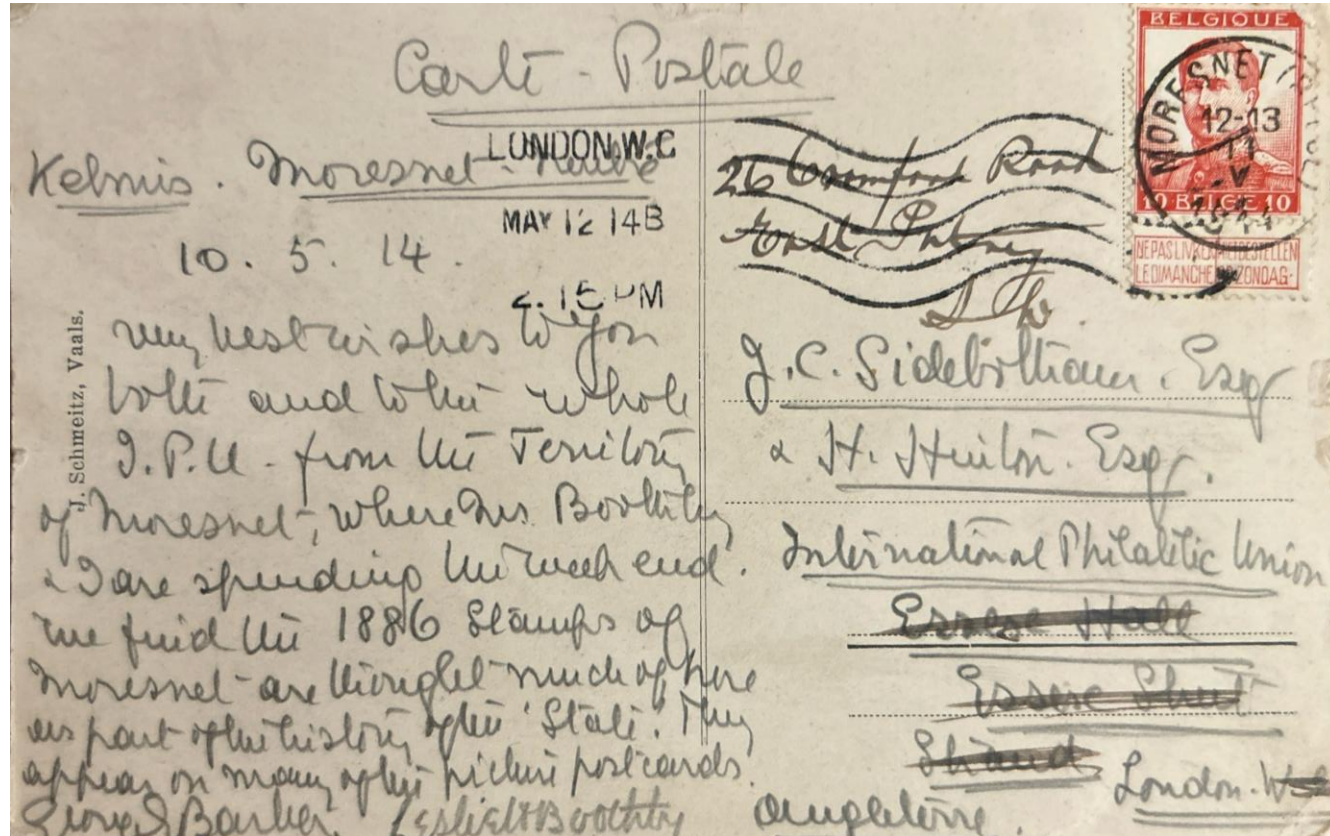

MORESNET – SANS BELGE



ACHEMINEMENT DU COURRIER PAR LA PRUSSE



ACHEMINEMENT DU COURRIER PAR LA PRUSSE

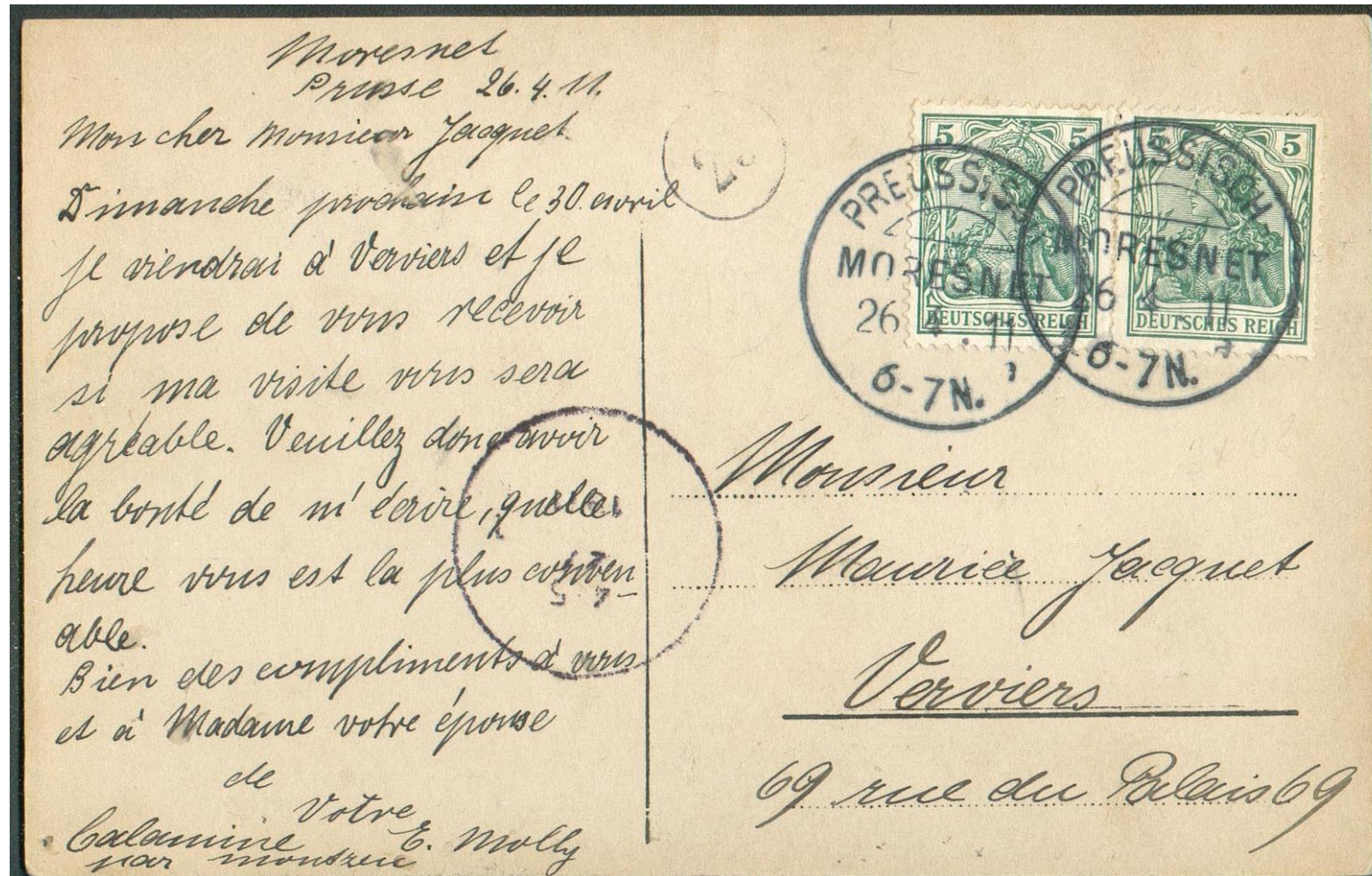

ACHEMINEMENT DU COURRIER PAR LA PRUSSE



ACHEMINEMENT DU COURRIER PAR LA PRUSSE

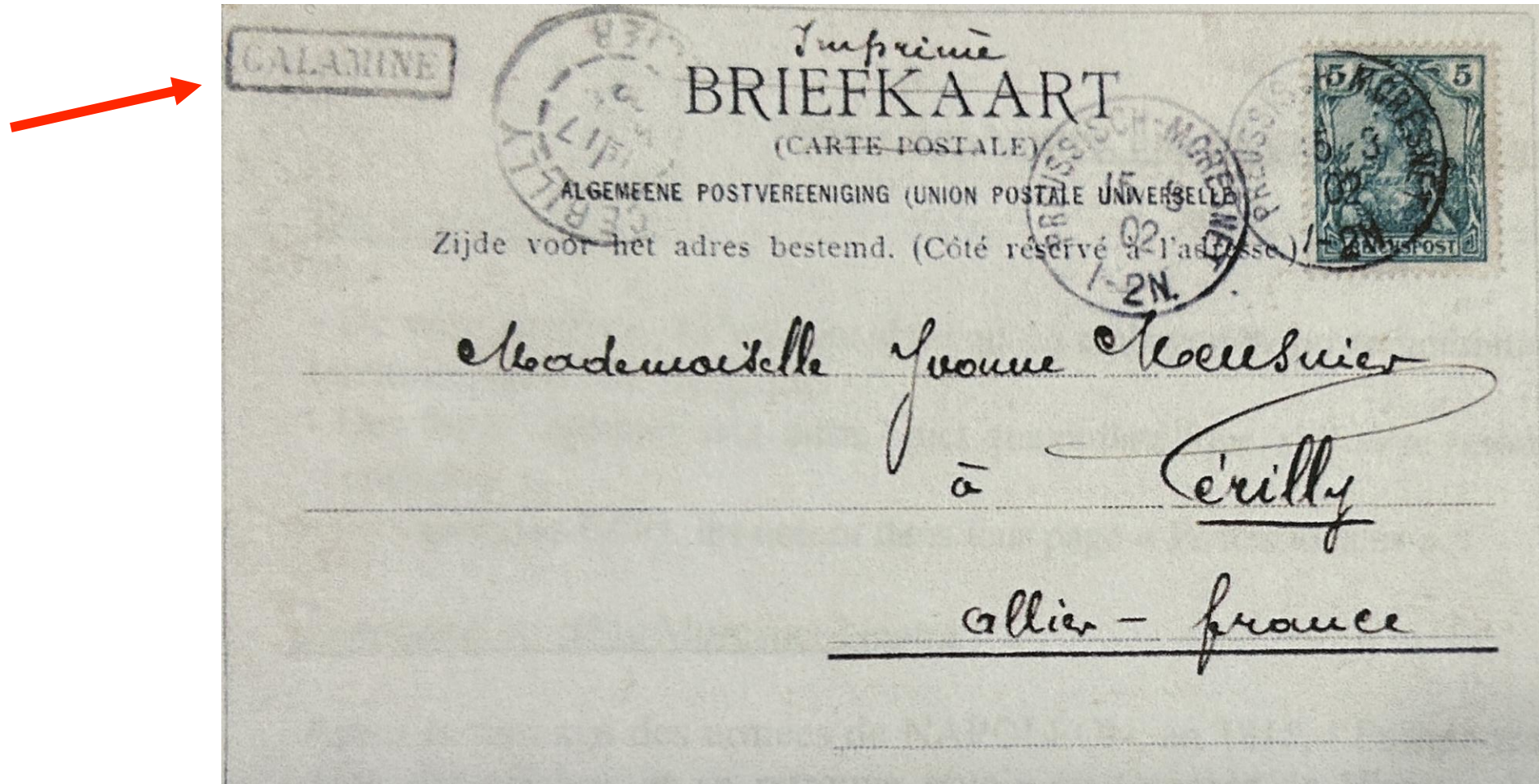

LE DR MOLLY

Médecin et figure majeure de Moresnet

Défenseur de l'identité locale

Promotion de l'espéranto

Symbole d'une utopie politique



CRÉATION D'UN TERRITOIRE INDEPENDANT

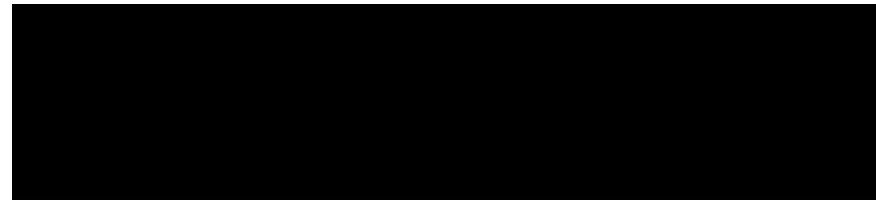

CRÉATION DE LA POSTE LOCALE EN 1886

- 1 octobre 1886, série de 8 valeurs non dentelées



CRÉATION DE LA POSTE LOCALE EN 1886(2)

- octobre 1886, série de 8 valeurs dentelées



CRÉATION DE LA POSTE LOCALE EN 1886

Série annulée par le timbre à date de Kelmis



FIN DE LA POSTE LOCALE



FIN DE LA POSTE LOCALE



AUTRES TIMBRES LOCAUX DE MORESNET

J.B. Moens – Série du 1^{er} avril 1867



AUTRES TIMBRES LOCAUX DE MORESNET

Série dite de Verviers -1910



LA GUERRE 14-18 (1)

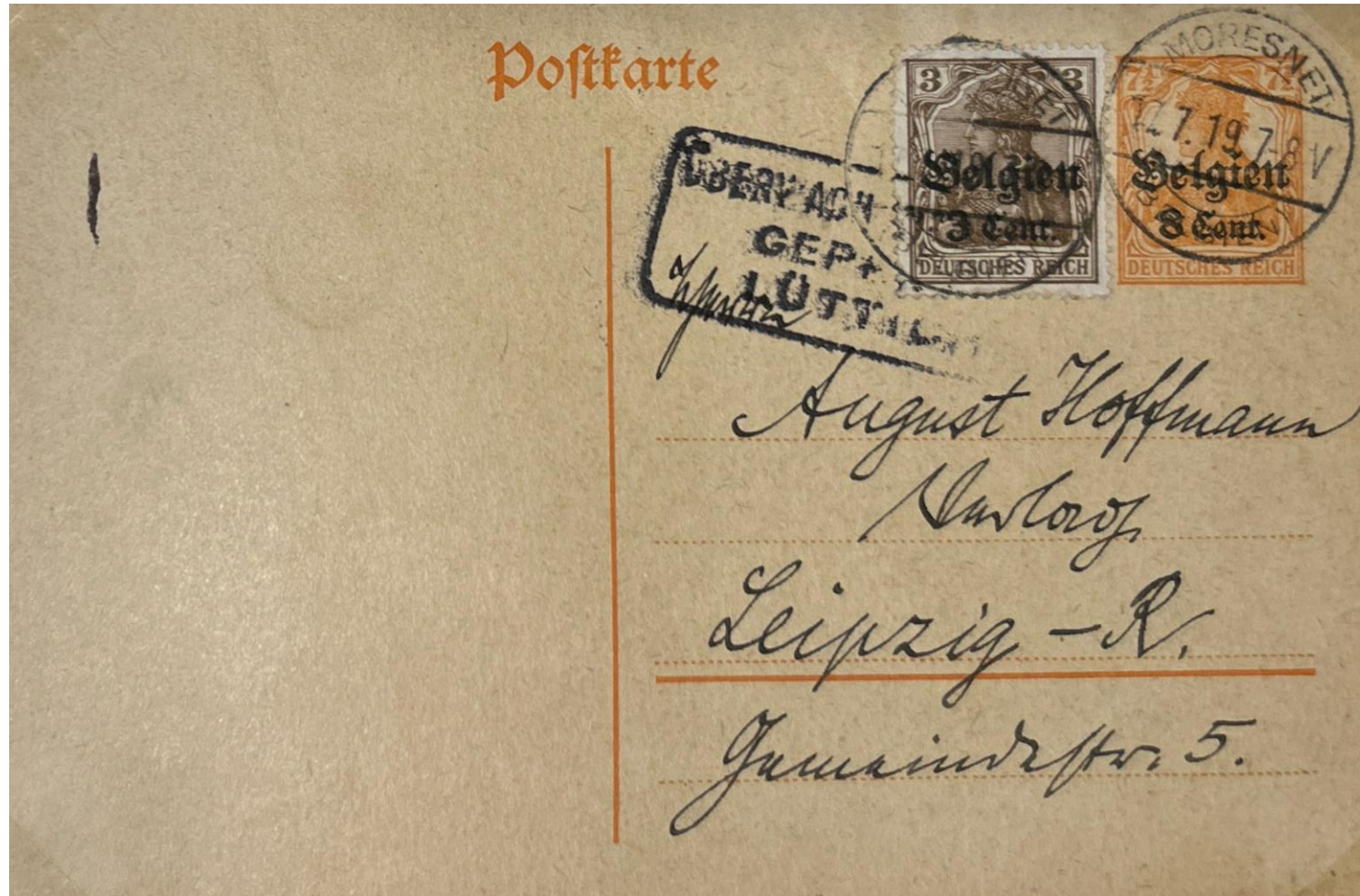

LA GUERRE 14-18 (2)

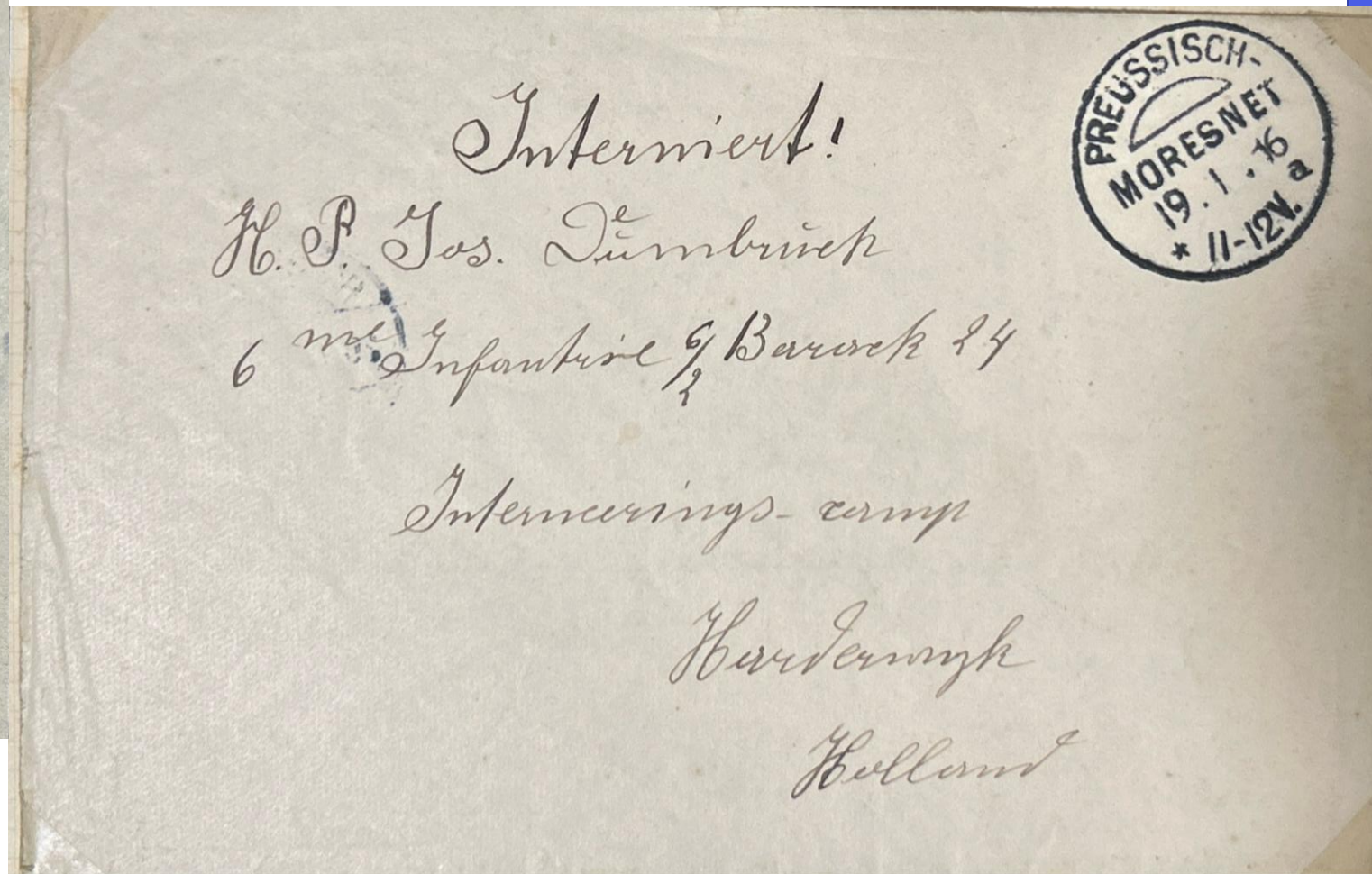

LA GUERRE 14-18 (3)



LE TRAITE DE VERSAILLES

ART. 32. – L'Allemagne reconnaît la pleine souveraineté de la Belgique sur l'ensemble du territoire contesté de Moresnet (dit *Moresnet neutre*).



MORESNET NEUTRE APRÈS LA FIN DE LA GUERRE

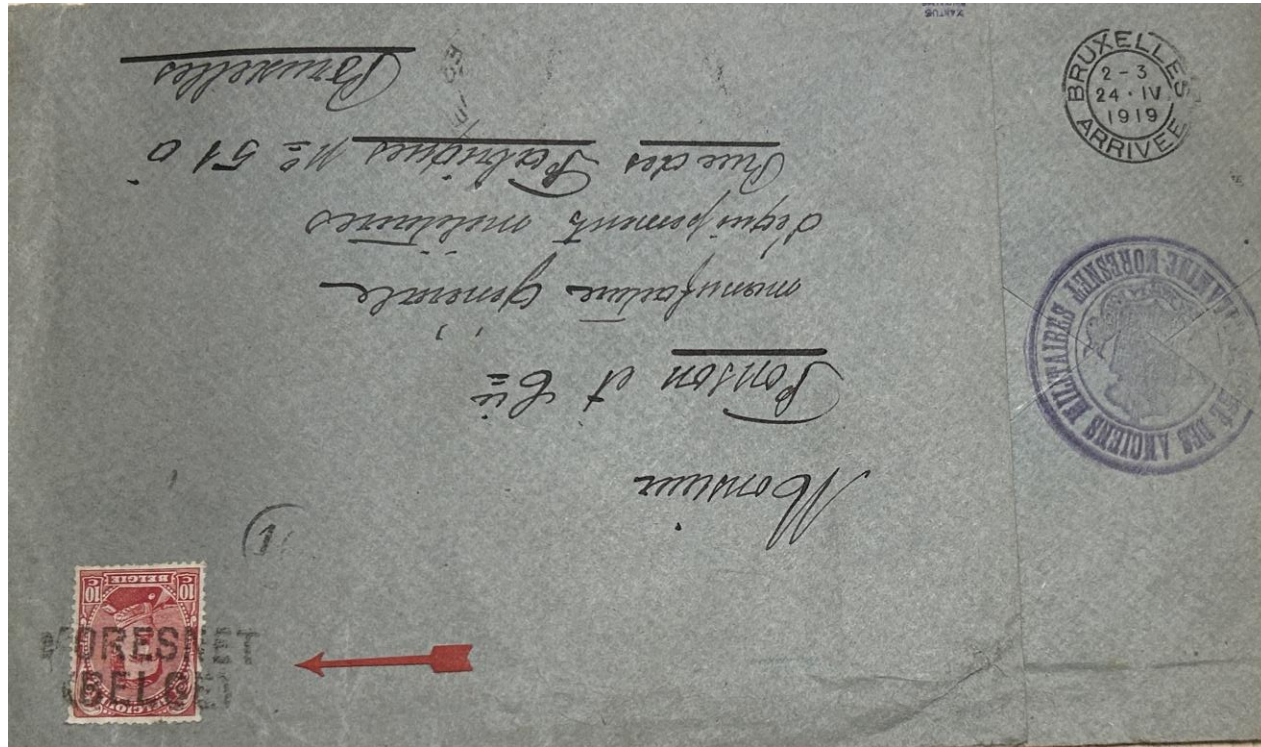

MORESNET APRÈS LE TRAITE DE VERSAILLES



LA GUERRE 39-45

Moresnet. — Le Viaduc (Longueur 1300 m. Haut. 68 m.),
construit pendant l'occupation 1914-1918



Abfender: _____

Wohnort, auch Jüdel- oder Leitpostamt _____

Straße, Hausnummer, Gebäudeteil, Stockwerk od. Postschloßnummer _____

MOSESNET
C
20.6.40-9
18. Mai 1940
Deutsches Reich

Deutsches Reich
3
18. Mai 1940
Deutsches Reich

J. Schin

Grünpfad

D. Schin 6 II

Straße, Hausnummer, Gebäudeteil, Stockwerk od. Postschloßnummer _____

IX 31 Δ C 154

DE NOS JOURS



Borne 21 sur la
frontière
occidentale



Borne 35 sur la
frontière orientale





MERCI

Jean_Luc Quénec'hdu

jlquen@hotmail.com