

1980

La clé de ce catalogue et l'explication des abréviations utilisées ont été publiées dans le No 105 de février 1986. Les lecteurs voudront bien s'y référer.



• **L'Archipel Arctique 1880-1980**

E: 80/01/23. Off4. Imp: A-P. De: Gottschalk & Ash. F50. D13. 36x30mm. U: LS1. Tir: 23M. Re: 80/07. Suj: centenaire de la cessation de l'Archipel Arctique par la Grande Bretagne au profit du Canada.

1980-01	0,17	0,17/0,37	0,10
---------	------	-----------	------

• **Lac Placid 1980**

E: 80/01/23. Off4. Imp: CBN. De: Clermont Malenfant. Photo: Dinh Ngoc Mô. F50. D13. 36x30mm. U: LSE. Tir: 13M. Re: 80/07. Suj: skieur en descente; Jeux olympiques d'hiver.

1980-02	0,35	0,35/0,85	0,35
---------	------	-----------	------

■ **Académie royale des Arts du Canada 1880-1980**

E: 80/03/6. Off4. Imp: A-P. Typo: Jean Morin. F50. D13. 36x30mm. Re: 80/09. Suj: centenaire de l'Académie royale des Arts et de la Galerie nationale du Canada.

• **(Une rencontre des commissaires d'école)**

U: LS1. Tir: 24M ST. Suj: peinture de Robert Harris (1849-1919), collection de la Galerie nationale.

1980-03	0,17	0,17/0,40	0,10
---------	------	-----------	------

• **(L'inspiration)**

U: LS1. Tir: 24M ST. Suj: sculpture en bronze par Louis-Philippe Hébert (1850-1917), collection Galerie nationale.

1980-04	0,17	0,17/0,40	0,10
---------	------	-----------	------

1980-03 et 04 ST		0,34/0,80	0,35
------------------	--	-----------	------

• **(Les édifices du parlement)**

U: LSE. Tir: 10M,5 ST. Suj: dessin à la plume et aquarelle par Thomas Fuller (1822-1898), architecte, collection Galerie nationale.

1980-05	0,35	0,35/0,80	0,35
---------	------	-----------	------

• **(Lever du soleil sur le Saguenay)**

U: LSE. Tir: 10M,5 ST. Suj: peinture de Lucius O'Brien (1832-1899), collection de la Galerie nationale.

1980-06	0,35	0,35/0,80	0,35
---------	------	-----------	------

1980-05 et 06 ST		0,70/1,55	1,00
------------------	--	-----------	------



■ (Les espèces menacées d'extinction)

E: 80/05/06. Off4. Imp: A-P. F50. D13. 40x24mm. U: LS1. Tir: 20M,5 de chaque. Re: 80/11/06.

• Coregonus canadensis

Suj: le corégone atlantique peint par Michel Dumas.

1980-07 0,17 0,17/0,37 0,10

• Tympanuchus cupido pinnatus

Suj: poules des prairies peintes par Robert Batman.

1980-08 0,17 0,17/0,37 0,10

* Jardins

E: 80/05/29. Off4. Imp: A-P. De: Heather Cooper. F50. D13. 30x36mm. U: LS1. Tir: 22M. Re: 80/11/29. Suj: dessin fantaisiste stylisant un massif. Inscription marginale «émis à l'occasion des Florales internationales de Montréal».

1980-09 0,17 0,17/0,37 0,10

* Réadaptation

E: 80/05/29. Off4. Imp: A-P. De: Rolf Harder. F50. D13. 24x30mm. U: LS1. Tir: 23M. Re: 80/11/29. Suj: mains entrelacées représentant l'entraide; XIVe congrès de la réhabilitation internationale de Winnipeg.

1980-10 0,17 0,17/0,37 0,10

■ Ô Canada ! 1880-1980

E: 80/06/06. Off6. Imp: A-P. De: Friedrich Peter. F16. D13. 40x24mm. U: LS1. Tir: 60M ST. Re: 80/12/06. Suj: centenaire de l'oeuvre originale qui allait devenir notre hymne nationale.

• (Les premières portées musicales de Ô Canada)

1980-11 0,17 0,17/0,37 0,10

• Calixa Lavallée/Adolphe Basile Routhier/Robert Stanley Weir

1980-12 0,17 0,17/0,37 0,10

1980-11 et 12 ST 0,34/0,75 0,35

Feuillet de 16 2,72/6,00

* John G. Diefenbaker 1895-1979

E: 80/06/20. TD1. Imp: CBN. De: Bernard Reilander. Gr: Yves Baril. F50. D13. 30x36mm. U: LS1. Tir: 24M. Re: 80/12/20. Suj: dessin de John George Diefenbaker premier ministre conservateur de 1957 à 1963.

1980-13 0,17 0,17/0,37 0,10

■ (La musique)

E: 80/07/04. Off4. Imp: A-P. De: peinture de Huntley Brown. F50. D13. 30x36mm. U: LS1. Tir: 22M ST. Re: 81/01/04.

• Emma Albani 1847-1930

Suj: cantatrice représentée dans «La Traviata», née Marie Louise Emma Cécile Lajeunesse à Chambly.

1980-14 0,17 0,17/0,37 0,10

• Healey Willan 1880-1968

Suj: le doyen des compositeurs canadiens, à la console d'un orgue.

1980-15 0,17 0,17/0,37 0,10

1980-14 et 15 ST 0,34/0,75 0,35



• **Ned Hanlan 1855-1908**

E: 80/07/04. Off4. Imp: A-P. De: Clive Webster. Typo: Bill Tibbles. F50. D13. 36x30mm. U: LS1. Tir: 22M. Re: 81/01/04. Suj: Ned Hanlan dans sa péroisire, 6 fois vainqueur au championnat du monde le 15 novembre 1880.

1980-16	0,17	0,17/0,37	0,10
---------	------	-----------	------

■ **(La Saskatchewan et l'Alberta)**

E: 80/08/27. Off4. Imp: A-P. Typo: Chris Yaneff Ltd. d'après des photos de George Hunter. F50. D13. 30x36mm. U: LS1. Tir: 22M. Re: 81/02/27. Suj: 75e anniversaire de naissance en tant que provinces canadiennes.

• **Saskatchewan 1905-1980**

1980-17	0,17	0,17/0,37	0,10
---------	------	-----------	------

• **Alberta 1905-1980**

1980-18	0,17	0,10/0,37	0,10
---------	------	-----------	------

• **Ressources en uranium**

E: 80/09/03. Off4. Imp: CBN. De: Jacques Charette d'après une photo de Hans Blohm. F50. D13. 40x24mm. U: LSE. Tir: 11M. Re: 81/03/03. Suj: maquette de la structure moléculaire de la fluorine cristalline, minéral qui renferme de l'uranium.

1980-19	0,35	0,35/0,75	0,35
---------	------	-----------	------

■ **Les Inuits - Le surnaturel**

E: 80/09/25. Off5. Imp: CBN. Typo: Reinhard Derreth. F50. D13. 36x30mm. Re: 81/03/25. Le mot Inuit étant le pluriel de Inuk ne prends pas de «s».

• **(Retour du soleil)**

U: LS1. Tir: 22M ST. Suj: estampe par Ashevak Kenojuak, Galerie d'art de Winnipeg.

1980-20	0,17	0,17/0,37	0,10
---------	------	-----------	------

• **(L'esprit marin Sedna)**

U: LS1. Tir: 22M ST. Suj: sculpture d'Ashoona Kiawak représentant une femme esprit.

1980-21	0,17	0,17/0,37	0,10
---------	------	-----------	------

1980-20 et 21 ST	0,34/0,75	0,35
------------------	-----------	------

• **(Le chaman)**

U: LSE. Tir: 13M ST. Suj: lithographie de Simon Tookoone représentant «Le monde de l'homme et le monde des animaux qui se fondent dans le chaman», coopérative des Beaux-Arts de Sanavik, T.-N.-O.

1980-22	0,35	0,35/0,80	0,35
---------	------	-----------	------

• **(L'oiseau esprit)**

U: LSE. Tir: 13M ST. Suj: sculpture par Doris Hagiolak.

1980-23	0,35	0,35/0,80	0,35
---------	------	-----------	------

1980-22 et 23 ST	0,70/1,75	1,00
------------------	-----------	------



■ Joyeux Noël

E: 80/10/22. Off4. Imp: A-P. Typo: Yvon Laroche. F50. D13. 24x30mm. Re: 81/06. Suj: reproduction de cartes de Noël produites par William E. Coutts en 1931.

• (Christmas morning)

U: 3e classe, imprimés et cartes de Noël. Tir: 95M. Suj: peinture de Frank Hennessey (1894-1941).

1980-24	0,15	0,15/0,32	0,03
---------	------	-----------	------

• (Sleigh Ride)

U: LS1. Tir: 65M. Suj: peinture de Joseph Sydney Hallam (1898-1952).

1980-25	0,17	0,17/0,37	0,05
---------	------	-----------	------

• (McGill Cab Stand)

U: LSE. Tir: 19M. Suj: dessin de l'artiste montréalaise Kathleen Morriss (1893-).

1980-26	0,35	0,35/0,77	0,25
---------	------	-----------	------

1980-24 à 26	0,67/1,56	0,33
--------------	-----------	------

■ (Les avions militaires)

E: 80/11/10. Off5. Imp: CBN. Typo: Jacques Charette. F50. D13. 40x24mm. Re: 81/05/10. Suj: peintures commandées à Robert Bradford d'Ottawa.

• Avro Lancaster

U: LS1. Tir: 28M ST. Suj: l'un des meilleurs bombardiers lourds de la deuxième guerre mondiale construit par la Victory Aircraft Ltd. de Malton en Ontario.

1980-27	0,17	0,17/0,37	0,10
---------	------	-----------	------

• Avro Canada CF-100

U: LS1. Tir: 28M ST. Suj: intercepteur tous temps, premier avion à réaction militaire dessiné et construit au Canada.

1980-28	0,17	0,17/0,37	0,10
---------	------	-----------	------

1980-27 et 28 ST	0,34/0,80	0,35
------------------	-----------	------

• Curtiss JN-4 Canuck

U: LSE. Tir: 17M ST. Suj: biplan d'entraînement construit par la Canadian Aeroplanes Ltd., il fut surnommé pendant la première guerre mondiale «Canuck» et servit au premier vol postal entre Montréal et Toronto.

1980-29	0,35	0,35/0,80	0,50
---------	------	-----------	------

• Hawker Hurricane

U: LSE. Tir: 17M ST. Suj: chasseur construit par Canadian Car and Foundry qui participa à la bataille d'Angleterre en 1940.

1980-30	0,35	0,35/0,80	0,50
---------	------	-----------	------

1980-29 et 30 ST	0,70/1,85	1,00
------------------	-----------	------

• Emmanuel-Persillier Lachapelle

E: 80/12/05. Off3. Imp: A-P. De: Jean Morin. F50. D13.30x36mm.

U: LS1. Tir: 20M. Re: 81/06/05. Suj: portrait à l'huile par Edmond Dyonnet (1859-1954) du docteur E.-P. Lachapelle cofondateur de l'hôpital Notre-Dame en 1880.

1980-31	0,17	0,17/0,37	0,10
---------	------	-----------	------

1981

La clé de ce catalogue et l'explication des abréviations utilisées ont été publiées dans le No. 105 de février 1986. Les lecteurs voudront bien s'y référer.



* Instruments anciens

E: 81/01/19. Off5. Imp: A-P. De: Clive Webster d'après une photo de Clive Webster. Typo: William Tibbles. F50. D13. 40x24mm.

U: LS1. Tir: 21M,5. Re: 81/07/18. Suj: mandore à l'exposition de Vancouver «The look of music».

1981-01	0,17	0,17/0,37	0,10
---------	------	-----------	------

■ (Féministes)

E: 81/03/4. Off8. Imp: CBN. De: Muriel Wood. Typo: Dennis Goodard. F50. D13. 40x24mm. U: LS1. Tir: 22M,5 (5M,625 de chaque). Re: 81/09/04. Suj: portraits peint par M. Wood sur un fond propre à leur domaine d'activité.

● Henrietta Edwards

1981-02	0,17	0,17/0,40	0,10
---------	------	-----------	------

● Louise McKinney

1981-03	0,17	0,17/0,40	0,10
---------	------	-----------	------

● Idola Saint-Jean

1981-04	0,17	0,17/0,40	0,10
---------	------	-----------	------

● Emily Stowe

1981-05	0,17	0,17/0,40	0,10
---------	------	-----------	------

1981-02 à 05 ST	0,68/2,00	0,75
-----------------	-----------	------

■ (Espèces menacées d'extinction)

E: 81/04/6. Off4. Imp: CBN. F50. D13. 40x24mm. Re: 81/10/06.

● Marmota vancouverensis

De: Michael Dumas. Tir: 21M,5. U: LS1.

Suj: peinture de la marmotte de l'île de Vancouver.

1981-06	0,17	0,17/0,37	0,10
---------	------	-----------	------

● Bison bison athabasca

De: Robert Bateman. Tir: 12M,5. U: LSE.

Suj: peinture du bison des bois.

1981-07	0,35	0,35/0,85	0,35
---------	------	-----------	------



- (Deux femmes béatifiées par l'Église catholique romaine)
E: 81/04/21. Off4. Imp: A-P. De: Laurent Marquart d'après des sculptures d'Émile Brunet. Mq4. F50. D13. 24x40mm. U: LS1. Tir: 21M,5. Re: 81/10/24.

● Marie de l'incarnation 1599/1672

1981-08 0,17 0,17/0,37 0,10

● Kateri Tekakwitha 1656/1680

1981-09 0,17 0,17/0,37 0,10

1981-08 et 09 ST 0,34/0,75 0,35

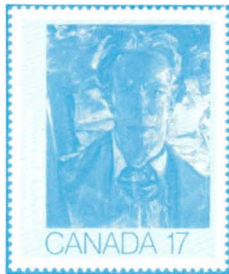

■ (Artistes canadiens)

E: 81/05/22. Off5. De: Pierre Fontaine. F25. D13. Re: 81/10/21.

● Autoportrait / Frederick H. Varley

Imp: A-P. 40x48mm. Tir: 18M. U: LS1. Suj: Autoportrait de l'artiste, collection Hart House de l'Université de Toronto.

1981-10 0,17 0,17/0,40 0,20

● À la baie St-Paul / Marc-Aurèle Fortin

Imp: A-P. 48x40mm. Tir: 18M. U: LS1. Suj: «À la baie St-Paul» collection musée du Québec.

1981-11 0,17 0,17/0,40 0,20

● Sans titre No 6 / Paul-Émile Borduas

Imp: BABN. 40x48mm. Tir: 11M. Suj: «Sans titre No 6» collection du Musée d'art contemporain.

1981-12 0,35 0,35/0,85 0,35

1981-10 à 12 0,69/1,65 0,75

■ (Le Canada de 1867 à nos jours)

E: 81/06/30. Off6. Imp: BABN. De: Raymond Bellemare. F16. D13. 36x30mm. U: LS1. Tir: 40M (10M ch.). Re: 81/12/29. Suj: cartes de l'atlas national du Canada.

● Le Canada en 1867

1981-13 0,17 0,17/0,37 0,10

● Le Canada en 1873

1981-14 0,17 0,17/0,37 0,10



● Le Canada en 1905

1981-15 0,17 0,17/0,37 0,10

● Le Canada depuis 1949

1981-16 0,17 0,17/0,37 0,10

1981-13 à 16 ST 0,68/1,75 1,50

Feuillet miniature de 16 2,72/7,00 ..



* **La rose Montréal / Les Florales de Montréal**

E: 81/07/22. Off4. Imp: CBN. De: Jean-Pierre Beaudin/Jean Morin/Tom Yakobina d'après une photo de Roméo Meloche. F50. D13. 30x36mm. U: LS1. Tir: 21M. Re: 82/01/21. Suj: «Rose de Montréal» à 45 pétales, créée par l'horticulteur français Jean Gaujard.

1981-17	0,17	0,17/0,37	0,10
---------	------	-----------	------

■ **Botanistes**

E: 81/07/22. Off4. Imp: A-P. De: Roger Hill. F50. D13. 30x36mm. Papier texturé. U: LS1. Tir: 21M. Re: 82/01/21.

● **John Macoun - botaniste**

1981-18	0,17	0,17/0,37	0,10
---------	------	-----------	------

● **Frère Marie-Victorin - botaniste**

1981-19	0,17	0,17/0,37	0,10
---------	------	-----------	------

1981-18 et 19 ST		0,34/0,80	0,35
------------------	--	-----------	------

* **Niagara-on-the-Lake 1781-1981**

E: 81/07/31. Pgr4 + TD1. Imp: BABN. De: John Mardon. F50. D13. 30x36mm. U: LS1. Tir: 19M,5. Re: 82/01/30. Suj: première capitale du Haut-Canada.

1981-20	0,17	0,17/0,37	0,10
---------	------	-----------	------

* **L'Acadie**

E: 81/08/14. Off4. Imp: A-P. De: Nérée DeGrâce. F50. D13. 30x36mm. U: LS1. Tir: 20M. Re: 82/02/13. Suj: peinture de Nérée DeGrâce, artiste acadien de Shippegan, francophones hors Québec.

1981-21	0,17	0,17/0,37	0,10
---------	------	-----------	------

* **Aaron R. Mosher**

E: 81/09/8. Off4. Imp: A-P. De: Roger Hill. F50. D13. 30x36mm. U: LS1. Tir: 20M. Re: 82/03/6. Suj: le syndicaliste Aaron Mosher encadré par deux cheminots.

1981-22	0,17	0,17/0,37	0,10
---------	------	-----------	------

■ **Joyeux Noël**

E: 81/11/16. Off4. Imp: A-P. De: Anita Kunz. Typo: William Tibbles. F50. D13. 30x36mm. U: LS1. Tir: 200M,4 (66M,8 ch.). Re: 82/05/15. Suj: bicentenaire du premier arbre de Noël illuminé au Canada.

● **1781 / Joyeux Noël**

Suj: un arbre orné à la façon dont la baronne Von Riedesel l'aurait fait.

1981-23	0,15	0,15/0,33	0,05
---------	------	-----------	------

● **1881 / Joyeux Noël**

Suj: un arbre décoré dans le style du XIXe siècle.

1981-24	0,15	0,15/0,33	0,05
---------	------	-----------	------

● **1981 / Joyeux Noël**

Suj: un arbre moderne illuminé et décoré de boule de verre.

1981-25	0,15	0,15/0,33	0,05
---------	------	-----------	------

1981-23 à 25		0,45/0,99	0,15
--------------	--	-----------	------



■ (Avions - entraînement et transport)

E: 81/11/24. Off4. Imp: A-P. De: Robert Bradford. Typo: Jacques Charette. F50 ST. D13. 40x24mm. Ret: 82/05/22. Suj: peinture de Robert Bradford, conservateur de la Division de l'aviation et de l'espace au Musée national des sciences et de la technologie.

● Canadair CL-41 Tutor

Tir: 25M ST. U: LS1.

1981-26	0,17	0,17/0,37	0,10
---------	------	-----------	------

● de Havilland Tiger Moth

Tir: 25M. U: LS1.

1981-27	0,17	0,17/0,37	0,10
---------	------	-----------	------

1981-26 et 27 ST	0,34/0,85	0,35
------------------	-------	-----------	------

● de Havilland Canada Dash 7

Tir: 17M ST. U: LSE.

1981-28	0,35	0,35/0,77	0,20
---------	------	-----------	------

● Avro Canada Jetliner

Tir: 17M ST. U: LSE.

1981-29	0,35	0,35/0,77	0,20
---------	------	-----------	------

1981-28 et 29	0,70/1,80	0,75
---------------	-------	-----------	------

□ D'usage courant

* (Feuille d'érable) A (pour courrier de régime intérieur)

E: 81/12/29. TD1. Imp: BABN et CBN. De: Raymond Bellemare. 20x24mm. U: LS1. Tir: continu. Re: 82/11/10.

● F100.D13.

1981-30 A1	0,30	0,30/0,66	0,05
------------	------	-----------	------

Planche →

Spécialisé

Pl.1 Imp: BABN. Pl.2 et 3 Imp: CBN. Les trois planches furent émises et retirées simultanément.

Roulette

● Imp: CBN. Roulette de 100. D10 verticalement.

1981-30 A2	0,30	0,30/0,66	0,10
------------	------	-----------	------

Spécialisé

paire

0,60/1,50	0,75
Roulette →	

1982

La clé de ce catalogue et l'explication des abréviations utilisées ont été publiées dans le No. 105 de février 1986. Les lecteurs voudront bien s'y référer.

TARIFS POSTAUX DU 1982/01/01

Intérieur:

LS1: 0,30 - LI2: 0,45 - LI3: 0,60 - LI4: 0,80 - LI5: 1,00 -
Livraison par exprès: 1,00 (+0,30) - R: 1,85 (+0,30) - AR:
0,50 au moment du dépôt ou 0,75 après le dépôt.

États-Unis:

LSEU: 0,35 - LEU2: 0,50 - LEU3: 0,75 - LEU4: 1,00 -
LEU5: 1,25 - LEU6: 1,75 LEU7: 2,00 - Imprimé: 0,30

International:

LSE: 0,60 - L2E: 0,93 - L3E: 1,45 - Imprimés surface:
0,30 avion: 0,45 - PPS: 0,67 - R: 2,00 - AR: 0,50



- ☐ D'usage courant
☒ (Feuille d'érable)- Carnet à 0,50 \$ pour distributrice
 E: 82/03/01. TD3. Imp: BABN. De: Raymond Bellemare. Car
 2x5c + 1x10c + 1x30c + 2pub. D11,9x12,4. 20x24mm. Mq2.
 Tir: continu. Re: 83/10/07.
 • 5c (mauve)
 U: compl.

1982-01	0,05	0,05/0,10	0,03
	• 10c (vert bouteille)		
	U: compl.		
1982-02	0,10	0,10/0,20	0,05
	• 30c (rouge)		
	U: LS1		
1982-03 A1	0,30	0,30/0,65	0,05
1982-01 à 03 A1 ST		0,05/1,10	0,50

Spécialisé

Ce carnet peut se présenter avec vignette publicitaire au-dessous ou au-dessus des timbres-poste. Dix couvertures esquissées à la plume par Tom Bjarnason représentent les édifices parlementaires du Canada. Premier usage postal connu 82/04/03. Marque de comptage sur la 50e couverture. Carnet avec vignette au dessus des timbres; émis décembre 82.

Carnet →

Roulette

- 30c (rouge)
 E: 82/05/11. TD1. Imp: CBN. Roulette de 100. D10
 verticalement. Re: 83/08/09.

1982-03 A2	0,30	0,30/0,65	0,05
Spécialisé			
paire		0,60/1,30	0,30

Roulette →

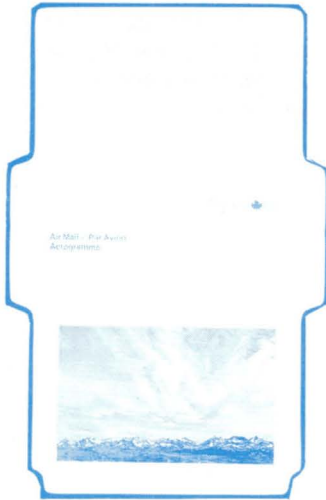

□ D'usage courant

■ (Entiers préaffranchis: moyens de transport)

E: 82/03/01. Mq1. Tir: continu. Re: 83/09/01.

• (Diligence)

C P: 148x105mm. Imp: A-P. U: CPI.

1982-04	0,30	0,33/0,70	0,30
---------	------	-----------	------

• (Locomotive)

Enveloppe: 165x92mm. Imp: Barber Ellis. U: LS1.

1982-05	0,30	0,33/0,70	0,15
---------	------	-----------	------

• (Vapeur à roue arrière)

Enveloppe: 242x105mm. Imp: Barber Ellis. U: LS1.

1982-06	0,30	0,34/0,70	0,15
---------	------	-----------	------

• (Vue panoramique de la ligne d'horizon du Pacifique)

Aérogramme: 320x211mm. Imp: A-P.

1982-07	0,60	0,60/1,30	0,60
			Entier →

■ L'exposition philatélique mondiale de la jeunesse 1982

E: 82/03/11. Off4. Imp: CBN. De: Gohschalk & Ash. F25. D13. 45x36mm. Ret: 82/09/10. Suj: Exposition philatélique mondiale de la jeunesse Canada 82, première exposition junior internationale tenue hors d'Europe.

• (Castor) three pence

U: LS1. Tir: 17M. Suj: reproduction du premier timbre de la province du Canada dessiné par Sandford Fleming et émis le 23 avril 1851.

1982-08	0,30	0,30/0,65	0,05
---------	------	-----------	------

• R.C.M.P.

U: LSEU. Tir: 10M. Suj: reproduction du timbre de la «Royal Canadian Mounted Police» (Gendarmerie royale) émis le 35/06/01.

1982-09	0,35	0,35/0,80	0,10
---------	------	-----------	------

1982-08 et 09	0,65/1,45		
---------------	-----------	--	--

* Jules Léger 1913-1980

E: 82/04/02. Off6. Imp: A-P. De: Pierre Fontaine. Photo: Michael Bedford. F50. D13. 30x36mm. U: LS1. Tir: 21M. Ret: 82/10/01. Suj: le gouverneur général Jules Léger, 21e gouverneur du Canada.

1982-10	0,30	0,30/0,65	0,05
---------	------	-----------	------

* Terry Fox marathon de l'espoir

E: 82/04/13. Off6. Imp: A-P. De: Friedrich Peter. F50. D13. 24x40mm. U: LS1. Tir: 44M. Ret: 82/10/12. Suj: cette course du courage rapportera 24 millions à la Société canadienne du cancer et pris fin le 28 juin 1981 à Thunder Bay.

1982-11	0,30	0,30/0,65	0,05
---------	------	-----------	------

* Constitution 1982

E: 82/04/16. Off5. Imp: A-P. De: Friedrich Peter. F40 (5x8). D13. 60x24mm. U: LS1. Tir: 35M. Ret: 82/10/15. Suj: le livre ouvert de la constitution canadienne rapatrié de Londres à Ottawa le 17 avril 1982, consacrant la pleine indépendance du parlement canadien.

1982-12	0,30	0,30/0,65	0,05
---------	------	-----------	------



□ D'usage courant

* (Elizabeth II)

E: 82/05/11. TD1 + Pgr2. Imp: BABN. De: Heather Cooper.
D'après une sculpture de Jaroslav Huta. F100. D13. 20x24mm.
U: LS1. Tir: continu. Suj: reine Elizabeth II.

1982-13 0,30 0,30/0,65 0,05
Planche →

* (Feuille d'érable) 30¢ (rouge sur fond bleu)

E: 82/05/11. TD1 + Pgr2. Imp: BABN. De: Raymond Bellemare.
F100. D13. 20x24mm. U: LS1. Tir: continu. Re: 83/08/09. Suj: la
feuille d'érable.

1982-14 0,30 0,30/0,65 0,05

Spécialisé

Carnet de 20 x 30c + vignette publicitaire

E: 82/06/30. D13x13,5. Re: 83/08/13.

Couverture représentant la bibliothèque du Parlement avec
marque de comptage sur le 50e carnet.

Carnet →

* (Rues du Canada)

E: 82/05/11. Off3 + TD1. Imp: CBN. De: Tom Bjarnason. F50.
D13. 36x30mm. U: LSE, LI3. Tir: continu. Suj: scène d'une rue
de Toronto.

1982-15 0,60 0,60/1,30 0,20
Planche →

■ L'exposition philatélique mondiale de la jeunesse 1982

E: 82/05/20. Off4. Imp: CBN. De: Gottschalk & Ash. F25. D13.
45x36mm. Ret: 82/11/19. Suj: Canada 82. Voir 1982-08/09.

• Ille centenaire de Québec

U: LS1. Tir: 21M. Suj: reproduction du timbre du 16
juillet 1908: Portement pour l'Ouest de Samuel de
Champlain.

1982-16 0,30 0,30/0,65 0,15

• (Mont Hurd)

U: LSEU. Tir: 20M. Suj: reproduction du timbre de
1928 illustrant une aquarelle de Frederick Marlett
Bell-Smith.

1982-17 0,35 0,35/0,80 0,20

• (Le Bluenose)

U: LSE. Tir: 10M, 2. Suj: reproduction du timbre de
1928 illustrant le Bluenose, gagnant du concours du
plus beau timbre lors de l'exposition internationale
de Paris de 1949.

1982-18 0,60 0,60/1,30 0,30

1982-16 à 18 1,25/2,75

• (Feuillet souvenir) CANADA 82

Présentation des 5 timbres dans un feuillet de
159x108mm. Tir: 2M.
Offset 10 couleurs. (Second feuillet émis par le
Canada)

1982-08 + 09 + 16 + 17 + 18 ST 1,90/4,20

Il semblerait qu'il ne se soit vendu que 750.000 feuillets et que
les stocks restants aient été détruits.

D'usage courant

* Les lacs Waterton

E: 82/06/18. Off4 + TD1. Imp: CBN. Typo: William Tibbles
d'après une peinture de Brent Laycock. Non Mq. F25. D13.
48x30mm. U: Avis de changement d'adresse et retenu du cour-
rier - 3e classe 9e échelon de poids. Tir: continu. Suj: le parc
national des lacs Waterton en Colombie-Britannique.

1982-19 1,50 1,50/3,30 0,75
Planche →

* 1982/1982 Armée du Salut

E: 82/06/25. Off5. Imp: CBN. De: Théo Dimson. F50. D13.
36x30mm. U: LS1. Tir: 21M. Ret: 82/12/24. Suj: centenaire de
l'implantation de l'armée du Salut du Canada fondée par Jack
Addie et Joe Ludgate à London en Ontario.

1982-20 0,30 0,30/0,65 0,05

■ (Fête du Canada 1982)

Le Canada vu par ses artistes peintres

E: 82/06/30. Off5. Imp: A-P. De: Jean Morin/Pierre Sasseville.
F12 ST. D13. 40x30mm. U: LS1. Tir: 64M,8 (5M,4 de ch.). Ret:
82/12/31.

• Territoire du Yukon

Suj: la grande route près du lac Kluane, de A.Y. Jackson.

1982-21 0,30 0,30/0,65 0,20

• Québec

Suj: une scène de rue dans un quartier affairé de Montréal, d'Adrien Hébert.

1982-22 0,30 0,30/0,65 0,20

• Terre-Neuve

Suj: un paysage marin, Brise-lames, de Christopher Pratt.

1982-23 0,30 0,30/0,65 0,20

• Territoire du Nord-Ouest

Suj: le long du grand lac des Esclaves, de René Richard.

1982-24 0,30 0,30/0,65 0,20

• Ile-du-Prince-Édouard

Suj: la plage de Tea Hill, de Molly Lamb.

1982-25 0,30 0,30/0,65 0,20

• Nouvelle-Écosse

Suj: une famille sous la pluie, d'Alex Colville.

1982-26 0,30 0,30/0,65 0,20

• Saskatchewan

Suj: ombres brunâtres, de Dorothy Knowles.

1982-27 0,30 0,30/0,65 0,20

• Ontario

Suj: la maison de brique rouge, de David Milne.

1982-28 0,30 0,30/0,65 0,20

• Nouveau-Brunswick

Suj: l'entrée du Campus, de Bruno Bobak.

1982-29 0,30 0,30/0,65 0,20

• Alberta

Suj: village des prairies de grand matin, d'Illinworth Kerr.

1982-30 0,30 0,30/0,65 0,20

• Colombie Britannique

Suj: le terrain accidenté de la Colombie Britannique, de Joe Plaskett.

1982-31 0,30 0,30/0,65 0,20

• Manitoba

Suj: la maison du Dr Snider, de Lionel Lemoine FitzGérald.

1982-32 0,30 0,30/0,65 0,20

1982-21 à 32 ST 3,60/7,80

* Régina 1882-1982

E: 82/08/03. Off5. Imp: A-P. De: Kim Martin/Robert Rusell
d'après une peinture de David Thauberger. F50. D13.

41x26mm. U: LS1. Tir: 21M. Re:83/02/02. Suj: hôtel du gouverneur édifice de l'Assemblée législative, centenaire de la fondation de Régina capitale de la Saskatchewan.

1982-33 0,30 0,30/0,65 0,05





* **Les régates Royal Canadian Henley**
E: 82/08/04. Off4. Imp: A-P. De: Bernard Reilander. F50. D13. 40x24mm. U: LS1. Tir: 21M. Ret: 83/02/03. Suj: aquarelle de Tom McNeely, fin de course d'aviron de quatre sans barreur.

1982-34 0,30 0,30/0,65 0,05

■ **(Avions de brousse)**

E: 82/10/05. Off4. Imp: A-P. Typo: Jacques Charette d'après des peintures de Robert Bradford. F50. D13. 40x24mm. Re: 83/04/04.

- **Fairchild FC-2W1**
U: LS1. Tir: 22M ST.

1982-35 0,30 0,30/0,65 0,10

- **de Havilland Canada Beaver**
U: LS1. Tir: 22M ST.

1982-36 0,30 0,30/0,65 0,10

1982-35 et 36 ST 0,60/1,30 0,50

- **Noorduyn Norseman**
U: LSE. Tir: 14M ST.

1982-37 0,60 0,60/1,30 0,25

- **Fokker Super Universal**
U: LSE. Tir: 14M ST.

1982-38 0,60 0,60/1,30 0,25

1982-37 et 38 ST 1,20/2,60 1,00

■ **(Objets du patrimoine)**

E: 82/10/19. Off4. Imp: A-P. De: Jean-Pierre Beaudin. Typo: Jean Morin. F100. D13. 20x24mm. U: compl. Tir: continu.

- **Appelant**
NMq.

1982-38 0,01 0,01/0,05 0,03

- **Foëne**
NMq.

1982-39 0,02 0,02/0,05 0,03

- **Lanterne sourde**
NMq.

1982-40 0,03 0,03/0,07 0,03

- **Seau de bois**
NMq.

1982-41 0,05 0,05/0,10 0,03

- **Girouette**
NMq.

1982-42 0,10 0,10/0,22 0,03

- **Patins**

1982-43 0,20 0,20/0,44 0,03

Planche →

■ **Noël**

E: 82/11/03. Off4. Imp: CBN. De: Jonathan Eby d'après des figurines d'Hella Braun photographiées par Bert Bell. F50. D13. 30x36mm. Re: 83/05/02. Suj: scènes de la nativité.

- **(Marie et Joseph entourants l'enfant Jésus)**
U: LS1, imprimés par surface pour les EU et internationale. Tir: 107M.

1982-44 0,30 0,30/0,65 0,05

- **(Bergers gardants leur troupeau)**
U: LSEU. Tir: 14M.

1982-45 0,35 0,35/0,75 0,15

- **(Les rois mages apportants leurs présents)**
U: LSE. Tir: 14M.

1982-46 0,60 0,60/1,30 0,25

1982-44 à 46 1,25/2,70

1983

La clé du catalogue
et la liste des abré-
viations sont publiés
dans le No: 105 du
mois de février 1986



TARIF POSTAUX DU 1983-01-15

Intérieur:

1ère classe: LS1: 0,32 - Lnon codé: 0,37 - LI2: 0,48 - LI3:
0,64 - LI4: 0,85 - 3e classe petit colis: pc1: 0,37 - pc2:
0,48 - pc3: 0,64 - pc4: 0,80 - PC: 1,06 - Liv exprés: 1,06
- R: 1,96 - AR: 0,53

États-Unis

LSEU: 0,37 - LEU2: 0,53 - LEU3: 0,80 - PPS1: 0,37 -
PPS2: 0,48 - PPS3: 0,64 - PPS4: 0,85 - IEU: même tarif
que les PPS.

International:

LSE: 0,64 - L2E: 0,99 - L3E: 1,54 - PPA1: 0,48 - PPA2:
0,76 - PPS: 0,71 - IE1: 0,37 - IE2: 0,48



D'usage courant

* Pointe Pelée

E: 83/01/10. Off4 + TD1. Imp: CBN. De: Wayne Terry/William
Tibbles. F25. D13. Non M. 48x30mm. U: compl. Tir: continu.
Suj: aquarelle des marécages du parc.

1983-01	5,00	5,00/11,00	2,00
			Pl. →

D'usage courant

■ Feuille d'érable

E: 83/02/10. Off2 + TD1. Imp: BABN. De: Raymond Bellemare.
F100. D13. 20x24mm. U: LS1. Tir: continu.

	• 32¢ rouge sur fond jaune		
1983-02	A1 0,32	0,32/0,70	0,05
			Pl. →

Spécialisé

Carnet de 25. E: 83/04/01. D12. Couverture représentant la bibliothèque du
Parlement. De: Tom Bjarnason. (Il semble que ce carnet ne fut disponible au
public qu'à compter du 8 mars.)

1983-02	A2 0,32	0,32/0,70	0,05
			Car. →

• 32¢ rouge sur fond blanc

TD1. Imp: CBN. Rouleau de 100. D12. U: LS1. Tir: continu.

1983-03	0,32	0,32/0,70	0,05
---------	------	-----------	------

Spécialisé

Paire	0,64	1,28/2,80	0,32
			Roul. →

Carnet pour distributrice

E: 83/02/15. TD1. Imp: BABN. D12. 1x32c + 1x8c + 2x5c + 2pub.
10 couvertures différentes représentant chacune un parlement
provincial.

• 08¢ bleu sur fond blanc

Non Mq. U: comp.

1983-04	0,08	0,08/0,18	0,03
---------	------	-----------	------

• 32¢ rouge sur fond blanc

U: LS1.

1983-05	0,032	0,032/0,70	0,05
---------	-------	------------	------

Carnet à 0,50 0,50/1,10 0,25

Car. →

pour le t-p de 0,05 voir le no : 1982-01

Spécialisé

Couvertures type 1 : couleur beige. Ret: 85/09/03
couvertures type 2 : couleur orange. E: 85/04/03. Ret: 85/12/20



Entiers préaffranchis: moyens de transport

E: 83/03. Off2. Mq1. Tir: continu.

<ul style="list-style-type: none"> Diligence CP 148x105mm. U: CPI. Ref: 1982-04. 			
1983-06	0,32	0,32/0,70	0,20
<ul style="list-style-type: none"> Locomotive No 93 Env. 165x92mm. U: LS1. Ref: 1982-05. 			
1983-07	0,32	0,35/0,75	0,10
<ul style="list-style-type: none"> Bateau à roue arrière des grands lacs Env. 242x105mm. U: LS1. ref: 1982-06. 			
1983-08	0,32	0,36/0,75	0,10
<ul style="list-style-type: none"> Avion, le F-C2 de Fairchild G-CANC Aérogramme. 210x323mm. 			
1983-09	0,64	0,64/1,40	0,50
			Ent. →

* Année mondiale des communications 1983

E: 83/03/10. Off6. Imp: A-P. F50. D13. 30x40mm. Mq4. U: LS1.
Tir: 20M. Ret: 83/09/09. Suj: globe entouré d'orbites.

1983-10	0,32	0,32/0,70	0,05
---------	------	-----------	------

* Jour du Commonwealth

E: 83/03/14. Off5. Imp: A-P. De: Rolf Harder. F25. D13. Non Mq.
48x40mm. U: compl. Tir: 8M. Ret: 83/09/13. Suj: projection
homalographique de Goode.

1983-11	2,00	2,00/4,40	1,00
---------	------	-----------	------

D'usage courant

Objets du patrimoine

E: 83/04/08. Off4. Imp: A-P. De: Jean-Pierre Beaudin & Jean
Morin. F50. D13. 30x24mm. Tir: continu. Papier: Abitibi-Price.

<ul style="list-style-type: none"> Charrue de bois U: LSEU, Lnon codé. 			
1983-12	0,37	0,37/0,80	0,15
<ul style="list-style-type: none"> Berceau U: LI2. 			
1983-13	0,48	0,48/1,05	0,20
<ul style="list-style-type: none"> Poêle à bois U: LI3, LSE. 			
1983-14	0,064	0,064/1,40	0,25
1983-12 à 14		1,49/3,25	PI. →

Écrivains

E: 83/04/22. Off5. Imp: CBN. F50 ST. D13. 36x30mm. U: LS1.
Tir: 21M. Ret: 83/10/21.

<ul style="list-style-type: none"> Laure Conan De: René Milot, William Tibbles 			
1983-15	0,32	0,32/0,70	0,05
<ul style="list-style-type: none"> Edwin John Pratt De: Claire Pratt, William Tibbles 			
1983-16	0,32	0,32/0,70	0,05
1983-15 et 16 ST		0,64/1,40 0,32	

D'usage courant

32¢ Elizabeth II

E: 83/05/24. TD1 + Pgr2. Imp: BABN. De: Heather Cooper,
sculpture: Jaroslav Huta. F100. D13. 20x24mm. U: LS1. Tir: con-
tinu. Suj: la reine Elizabeth II.

1983-17	0,32	0,32/0,70	0,03
			PI. →



- * **Ambulance St-Jean**
E: 83/06/03. Off3. Imp: A-P. De: Louis Fishauf. F50. D13. 36x30mm. U: LS1. Tir: 20M. Ret: 83/12/02. Suj: croix a huit pointes dans le chiffre 100.

1983-18 0,32 0,32/0,70 0,05

- **Universiade 83 Edmonton**
E: 83/06/28. Off5. Imp: CBN. De: Krista Huebner/David Kilvert/Pierre-Yves Pelletier. F50. D13. 30x36mm. Ret: 83/12/24. Suj: jeux universitaires mondiaux.

- **Pictogramme sur fond argenté**
U: LS1. Tir: 15M

1983-19 0,32 0,32/0,70 0,05

- **Pictogramme sur fond doré**
U: LSE, L13. Tir: 9M.

1983-20 0,64 0,64/1,40 0,32

- **Les forts à travers le Canada**
E: 83/06/30. Off4. Imp: A-P. De: Rolf Harder. Carnet10. D13. U: LS1. Tir: 2M,650 de chaque. Ret: 83/12/29.

- **Fort Henry**
48x26mm.

1983-21 0,32 0,32/0,70 0,10/0,30

- **Fort William**
40x26mm.

1983-22 0,32 0,32/0,70 0,10/0,30

- **Fort Rodd Hill**
40x26mm.

1983-23 0,32 0,32/0,70 0,10/0,30

- **Fort Wellington**
32x26mm.

1983-24 0,32 0,32/0,70 0,10/0,30

- **Fort Prince of Wales**
32x26mm.

1983-25 0,32 0,32/0,70 0,10/0,30

- **Citadelle d'Halifax**
48x26mm.

1983-26 0,32 0,32/0,70 0,10/0,30

- **Fort Chambly**
40x26mm.

1983-27 0,32 0,32/0,70 0,10/0,30

- **Fort N°1 de la Pointe-Levis**
40x26mm.

1983-28 0,32 0,32/0,70 0,10/0,30

- **Fort de Coteau-du-Lac**
32x26mm.

1983-29 0,32 0,32/0,70 0,10/0,30

- **Fort Beausejour**
32x26mm.

1983-30 0,32 0,32/0,70 0,10/0,30

1983-21 à 30 carnet complet. 3,20 3,20/6,40

La couverture illustre une la position de chacun des forts sur une carte géographique du Canada. De: Jean Morin.

Car. --

- * **Le scoutisme-75e anniversaire**
E: 83/07/06. Off4. Imp: A-P. De: François Dallaire. Dessin: Marc Fournier. F50. D13. 36x30mm. U: LS1. Tir: 20M. Ret: 83/01/05. Suj: descente du drapeau, jamboree mondial de Kananaskis (Alberta).

1983-31 0,32 0,32/0,70 0,05

- * **Conseil œcuménique des Églises**
E: 83/07/22. Gr2 + TD2. Imp: BABN. De: Gus Tsetsekas. Papier Harrison. F50. D13. 30x36mm. U: LS1. Tir: 20M. Ret: 84/01/21. Suj: croix symbolisant l'unité des Églises.

1983-32 0,32 0,32/0,70 0,05

- * **Terre-Neuve/Sir Humphrey Gilbert**
E: 83/08/03. Off4. Imp: CBN. De: Roger Hill. Papier Harrison. F50. D13. 30x36mm. U: LS1. Tir: 20M. Ret: 84/02/02. Suj: portrait de Sir Humphrey Gilbert.

1983-33 0,32 0,32/0,70 0,05



* Découverte du nickel (Sudbury, 1883)

E: 83/08/12. Off4 + estampage au papier d'argent. Imp: CBN.
De: John Capon. Papier Harrison. F50. D13. 40x24mm. U: LS1.
Tir: 20M. Ret: 84/02/11. Suj: centenaire de la découverte du
nickel à Sudbury.

1983-34 0,32 0,32/0,70 0,05

* Josiah Henson 1789-1883

E: 83/09/16. Off4. Imp: BABN. De: Tony Kew. Papier Clark. F50.
D13. 36x30mm. U: LS1. Tir: 20M. Ret: 84/03/15. Suj: portrait de
Josiah Henson.

1983-35 0,32 0,32/0,70 0,05

* Antoine Labelle 1833-1891

E: 83/09/16. Off4. Imp: BABN. De: Jacques Hamel. Papier
Clark. F50. D13. 36x30mm. U: LS1. Tir: 20M. Ret: 84/03/15.
Suj: portrait du curé Labelle.

1983-36 0,32 0,32/0,70 0,05

■ Locomotives canadiennes 1836-1860

E: 83/10/03. Off6. Imp: A-P. De: Ernst Roch. Papier Harrison.
F25. D13. 40x26mm. Ret: 84/04/02.

• Type Dorchester 0-4-0U: LS1. Tir: 18M. ST.
1983-37 0,32 0,32/0,70 0,05

• Type Toronto 4-4-0
U: LS1. Tir: 18M. ST.
1983-38 0,32 0,32/0,70 0,05
1983-37 et 38 ST 0,64/1,40 0,32

• Type Samson 0-6-0
U: LSEU, Lnon codé. Tir: 8M,6.
1983-39 0,37 0,37/0,80 0,20

• Type Adam Brown 4-4-0
U: LSE. Tir: 8M,2.
1983-40 0,64 0,64/1,40 0,32

* «Dalhousie Law School» 1883-1983

E: 83/10/28. Off5. Imp: CBN. De: Denise Saulnier. Papier Harri-
son. F50. D13. 40x26mm. U: LS1. Tir: 18M. Ret: 84/04/27. Suj:
centenaire de la faculté de Droit de l'université deDalhousie.

1983-41 0,32 0,32/0,70 0,05

■ Noël

E: 83/11/03. Off4. Imp: A-P. De: Claude Simard. Papier Harri-
son. F50. D13. 36x30mm. Ret: 84/05/02.

• Église urbaine
U: LS1. Tir: 106M,5.
1983-42 0,32 0,32/0,70 0,05

• Famille se rendant à l'église
U: LSEU. Tir: 13M,5.
1983-43 0,37 0,37/0,80 0,15

• Chapelle à la campagne
U: LSE. Tir: 13M.
1983-44 0,64 0,64/1,40 0,32

• Étiquettes postales expérimentales «collez et cochez»
E: 83/11/15. Off4. Imp: CBN. Présentation par paquets de 12
ou de 25. 110x88mm. U: expérimentale à Winnipeg. Ret: 84/...
Suj: bougie de Noël à l'intérieur d'une couronne de houx.
1983-45 3,49 pour 12 0,30/0,66 1,00(1)
6,89 pour 25

(1) Évaluation pour une utilisation de Winnipeg dans la période du 21
novembre au 31 décembre 1983.

Spécialisé

Réf: Philatélie Québec No: 96, page 261 et suivantes.

■ Armée canadienne-Régiments

E: 83/11/10. Off5. Imp: CBN. De: William Southern/Ralph Tib-
bles. Papier Harrison. F50. D13. Mq4. 30x40mm. U: LS1.
Tir: 18M. ST. Ret: 84/05/09.

• The Royal Canadian Regiment & the Royal Canadian
Dragoons
1983-46 0,32 0,32/0,70 0,05

• The Royal Winnipeg Rifles & The British Columbia
Regiment.
1983-47 0,32 0,32/0,70 0,05
1983-46 et 47 ST 0,64/1,40 0,32

1984



* **Yellowknife**

E: 84/03/15. Off6. Imp: A-P. De: Ken Hugues. F50. D13. Papier Clark. 30x36mm. U: LS1. Tir: 20M. Ret: 84/09/14. Suj: Mine d'or dans une battée.

1984-01 0,32 0,32/0,70 0,05

* **Orchestre symphonique de Montréal**

E: 84/03/23. Off5. Imp: A-P. De: Jacques Delisle/Pierre Kohler. F50. D13. Papier Clark. 40x24mm. U: LS1. Tir: 20M. Ret: 84/09/22. Suj: 50e anniversaire de l'Orchestre symphonique de Montréal.

1984-02 0,32 0,32/0,70 0,05

* **Jacques Cartier**

E: 84/04/20. TD4. Imp: Imprimerie des Timbres-poste France. De: Yves Paquin. Gr: Claude Haley. F50. D13. 40x26mm. U: LS1. Tir: 22M. Ret: 84/10/28. (1) Suj: 400e anniversaire de la visite de Cartier au Canada.

1984-03 0,32 0,32/0,70 0,05

1ère coproduction du Canada et de la France et 1ère double émission. Le même dessin est utilisé sur le timbre de 2,00 ff émis par la France à cette même date. (1) Réf. Phil. Qc, n°91 page 64.

* **Grands voiliers**

E: 84/05/18. Off4. Imp: A-P. De: O.K. Schenk. F50. D13. Mq4. Papier Harrison. 30x40mm. U: LS1. Tir: 20M. Ret: 84/11/17. Suj: Visite des grands voiliers.

1984-04 0,32 0,32/0,70 0,05

* **Croix Rouge**

E: 84/05/28. Off5. Imp: A-P. De: William Tibbles/Clive Webster. F50. D13. Papier Clark. 30x36mm. U: LS1. Tir: 20M. Ret: 84/11/27. Suj: médaille pour services méritoires; 75e anniversaire de la Société Canadienne de la Croix-Rouge.

1984-05 0,32 0,32/0,70 0,05

* **Nouveau-Brunswick**

E: 84/06/18. TD1 + Pgr4. Imp: BABN. De: Peter Dorn. F50. D13. Papier Harrison. 30x36mm. U: LS1. Tir: 20M. Ret: 84/12/17. Suj: Bicentenaire du Nouveau-Brunswick.

1984-06 0,32 0,32/0,70 0,05

* **Voie maritime du Saint-Laurent**

E: 84/06/26. Off6. Imp: CBN. De: Ernst Barensher. F25. D13. Mq4. Papier Clark. 56x26mm. U: LS1. Tir: 20M. Ret: 84/12/24. Suj: 25e anniversaire de la voie maritime du Saint-Laurent.

1985-07 0,32 0,32/0,70 0,05

Émission conjointe Canada-États-Unis. Un timbre d'un dessin similaire a été émis le même jour chez nos voisins du sud.



■ **Fête du Canada – les peintures de Jean-Paul Lemieux**
E: 84/06/29. Off5. Imp: CBN. De: Jean Morin/Tom Yakobina. F12 ST. D13. Papier Clark. 27,5x40mm. U: LS1. Tir: 4M,4 de chaque design. Ret: 84/12/28.

Nouveau Brunswick

1984-08	0,32	0,32/0,70	0,05
• Colombie-Britannique			
1984-09	0,32	0,32/0,70	0,05
• Territoire du Yukon			
1984-10	0,32	0,32/0,70	0,05
• Québec			
1984-11	0,32	0,32/0,70	0,05
• Manitoba			
1984-12	0,32	0,32/0,70	0,05
• Alberta			
1984-13	0,32	0,32/0,70	0,05
• Île-du-Prince-Édouard			
1984-14	0,32	0,32/0,70	0,05
• Saskatchewan			
1984-15	0,32	0,32/0,70	0,05
• Nouvelle-Écosse			
1984-16	0,32	0,32/0,70	0,05
• Territoires du Nord-Ouest			
1984-17	0,32	0,32/0,70	0,05
• Terre-Neuve			
1984-18	0,32	0,32/0,70	0,05
• Ontario			
1984-19	0,32	0,32/0,70	0,05
1984-08 à 19		3,84/8,50	

Les titres des timbres des Territoires du Yukon et du Nord-Ouest sont inversés.

* Les loyalistes

E: 84/07/03. Off5. Imp: BABN. De: Will Davies. F50. D13. Papier Clark. 40x24mm. U: LS1. Tir: 20M. Ret: 85/01/02. Suj: les loyalistes fidèles à la Grande Union britannique.

1984-20	0,32	0,32/0,70	0,05
---------	------	-----------	------

D'usage courant

* Parc national Glacier

E: 84/08/15. Off4 + TD1. Imp: CBN. De: Brent Laycock/William Tibbles. F25. D13. Non Mq. 48x30mm. U: compl. Tir: continu. Suj: le parc national des Glaciers.

1984-21	1,00	1,00/2,00	0,50
---------	------	-----------	------

Pl. →

* L'église catholique romaine de Terre-Neuve

E: 84/08/17. Off4. Imp: CBN. De: Jean Morin/Robert Hetier. F50. D13. 30x36mm. U: LS1. Tir: 18M. Ret: 85/02/16. Suj: église de St-Jean de Terre-Neuve.

1984-22	0,32	0,32/0,70	0,05
---------	------	-----------	------

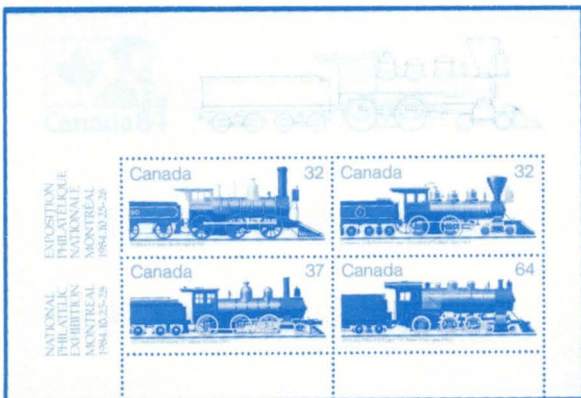

■ Visite du pape

E: 84/08/31. Off6. Imp: A-P. De: Louis-André Rivard. F50. D13. 40x24mm. Ret: 85/02/28.

• Armoiries papales sur carte géographique dorée

U: LS1. Tir: 20M.

1984-23 0,32 0,32/0,70 0,05

• Armoiries papales sur carte géographique argentée

U: LSE. Tir: 12M.

1984-24 0,64 0,64/1,41 0,32

1984-23 et 24 0,96/2,10

Onze (11) oblitérations temporaires disponibles. Réf. Phil. Qc, n°91 page 59.

■ Les phares du Canada

E: 84/09/21. Off5. Imp: A-P. De: Dennis Noble/Ken Rodmell. F50 ST. D13. 40x24mm. U: LS1. Tir: 21M. Ret: 85/03/20.

• Phare de Louisbourg

1984-25 0,32 0,32/0,70 0,05

• Phare de l'île verte

1984-26 0,32 0,32/0,70 0,05

• Phare de Gibraltar Point

1984-27 0,32 0,32/0,70 0,05

• Phare de Fisgard

1984-28 0,32 0,32/0,70 0,05

1984-25 à 28 1,28/2,80

■ Locomotives canadiennes de 1860 à 1905

E: 84/10/25. Off6. Imp: A-P. De: Ernst Roch. F25. D13. Papier Harrison. 56x26mm. Ret: 85/04/24.

Les timbres présentés en feuilles de 25 sont sur un fond de couleur verte alors que ceux dont la couleur du fond est bleu proviennent du feuillet.

• Scotia type 0-6-0

U: LS1. Tir: 18M.

1984-29 A1 0,32 0,32/0,70 0,05

• Countess of Dufferin type 4-4-0

U: LS1. Tir: 18M.

1984-30 A1 0,32 0,32/0,70 0,05

1984-29 A1 et 30 A1 ST 0,64/1,40 0,32

• GT classe E3 type 2-6-0

U: LSEU. Tir: 8M,6.

1984-31 A1 0,37 0,37/0,80 0,20

• CP classe D10 type 4-6-0

U: LSE. Tir: 8M,2.

1984-32 A1 0,64 0,64/1,40 0,32

1984-29 A1 à 33 A1 3,50/7,70

• Exposition nationale Canada 84

Feuillet 2 x 0,32\$ + 1 x 0,37\$ + 1 x 0,64\$ ST. 152x104mm. Tir: 700 000

1984-29 A2 0,32/0,70 0,16

1984-30 A2 0,32/0,70 0,16

1984-31 A2 0,37/0,80 0,18

1984-32 A2 0,64/1,40 0,32

1984-29 A2 à 32 A2 1,85 1,85/4,00 0,95



Votre adresse et
code postal

Mme P. Noel
250, rue des Sapins
Québec (Québec)
G0R 2N5



■ Noël

E: 84/11/02. Off4. Imp: A-P. De: Jean Morin/Tom Yakobina.
F50. D13. Papier Harrison. 33x30mm. Ret: 85/05/01. Suj: peintures.

- **L'Annonciation de Jean Dallaire (1916-1965)**

LS1. Tir: 106M,5.

1984-34	0,32	0,32/0.70	0,05
---------	------	-----------	------

- **The Three Kings (Les rois mages) de Simone Mary Bouchard (1912-1945)**

U: LSEU. Tir: 14M,5.

1984-35	0,37	0,37/0,80	0,20
---------	------	-----------	------

- **Snow in Bethlehem (Neige à Bethléem) de David Milne (1882-1953)**

U: LSE. Tir: 14M,5.

1984-36	0,64	0,64/1,40	0,32
---------	------	-----------	------

1984-34 à 36 1,33/2,95

★ Noël

Étiquettes postales expérimentales.

E: 84/11/02. Utilisé dans 19 villes du Canada pour affranchir les cartes de Noël. Ret: 85/08

1984-37 3,39 pour 12 500 (1)
6,89 pour 25

(1) Évaluation pour une utilisation d'une des villes prévues.
Réf.: Philatélie-Québec n°96 page 264.

* L'aviation royale du canada

E: 84/11/09. Off5. Imp: A-P. De: William Southern/Ralph Tibbles.
F50. D13. 30x40mm. U: LS1. Tir: 18M. Ret :85/05/08.

Suj: Trois pilotes en uniforme à différentes époques.

1984-38	0,32	0,32/0,70	0,05
---------	------	-----------	------

* **Trefflé Berthiaume**

E: 84/11/16. Off3. Imp: A-P. De: Pierre-Yves Pelletier. F50.D13.

26x40mm. U: LS1. Tir: 18M. Ret: 85/05/15. Suj: Trefflé Berthiaume
tramé sur une plaque typographique de «La Presse».

1984-39	0,32	0,32/0,70	0,05
---------	------	-----------	------