



Bureaux de poste centenaire du Québec

Squatec – 1^{er} septembre 1910



Bureau de poste de Squatec en 1988. [Source : BAC, Fonds Anatole Walker, e8224496]

La paroisse de Saint-Michel-du-Squatec, aussi appelée tout simplement Squatec, se déploie sur une vaste superficie de plus de 363 kilomètres carrés dans la région administrative du Bas-Saint-Laurent, au bord du Petit lac Squatec, à environ 60 kilomètres au sud-ouest de Rimouski. Elle fait partie de la municipalité régionale de comté (MRC) de Témiscouata. Squatec regroupe une population d'environ 1 300 habitants. Le nom Squatec vient du micmac et signifie « source des rivières ». Le territoire de Saint-Michel-du-Squatec est recouvert d'une forêt sauvage de conifères, traversé de rivières et parsemé de lacs. Il est donc naturel que l'industrie forestière soit la principale source de revenus de Saint-Michel-du-Squatec pendant de nombreuses années. Aujourd'hui, l'industrie du tourisme prend la relève¹.

La paroisse naît à la fin du XIX^e siècle. Le premier bûcheron qui s'y établit est M. Joseph Viel, dit « le Père Jos ». Il fonde la mission Saint-Joseph-de-Viel en 1893 et il devient défricheur, cultivateur, architecte, bâtisseur de moulins à scie et de ponts flottants, et

constructeur de routes jusqu'à son décès, survenu en 1941.

Maîtres de poste ² Squatec	
Joseph Viel, fils	1910-1913
Joseph Pelletier	1913-1922
Joseph Viel	1922-1932
Annette L. Pelletier	1932-1934
Annette Pelletier-Ouellet	1934-1939
Apollinaire Ouellet	1939-intérimaire
Arthur Leclerc	1940-1942
Alice D. Leclerc	1942-1946
Odina Morin	1947-1950
Wilfrid Beaulieu	1951-1964
Claude Beaulieu	1964- ?

C'est à partir du nom du fondateur que le premier bureau de poste est ouvert sous le nom de Viel, le 1^{er} septembre 1910 et portera ce nom jusqu'au 10 juillet 1913 ou il changera de nom pour celui de Squatteck. Le

bureau changera d'épellation probablement vers les années 1970 afin de devenir Squatec. Le bureau de poste est situé au 99 chemin Saint-Joseph G0L 4H0.

Référence

Les marques postales illustrées dans cet article proviennent des cahiers d'épreuves des timbres à date conservés à Bibliothèque et Archives Canada (BAC). Ces épreuves ont été répertoriées par J. Paul Hughes

au cours des années 1989-1994 et publiées par Robert A. Lee Philatelist Ltd. sous le titre général de *Proof Strikes of Canada*.

¹ <http://grandquebec.com/villes-quebec/st-michel-du-squatec>.

² Anatole Walker, *Le bas du fleuve*. Société d'histoire postale du Québec, 1995.

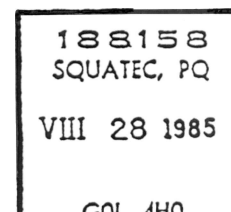
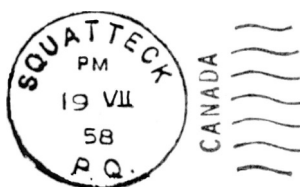
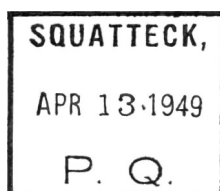
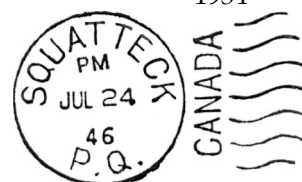
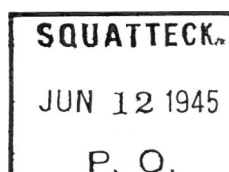
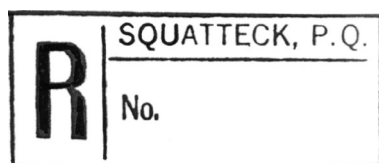
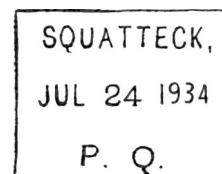
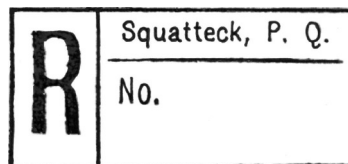

Quelques oblitérations du bureau de poste de Squatec.

ADHÉREZ À

THE **British North America
Philatelic Society** LTD.



- Revue trimestrielle *BNA Topics*
- Convention annuelle
- Groupes d'études spécialisées
- Groupes régionaux

www.bnaps.org

Adressez votre demande d'adhésion
au Secrétaire :

David G. Jones, Secrétaire
184 Larkin Drive
Nepean, ON K2J 1H9

Courriel :
shibumi.management@gmail.com