

Sayabec fête le centenaire de sa municipalité par un cachet d'oblitération spéciale

par Claude Gignac

Sayabec est une municipalité du Bas-Saint-Laurent, située dans la partie nord de la vallée de la Matapédia. C'est grâce à la construction du chemin desservant la vallée de la Matapédia (1847-1862) puis à l'établissement de fer de l'Intercolonial en 1870-1872, que la petite communauté verra son développement accéléré, pour finalement faire l'objet d'une érection canonique en 1894.

Sayabec fêtait en 1994 le centenaire de sa municipalité et cachet d'oblitération spéciale fut émis par le bureau de poste pour souligner cet anniversaire (fig.1)

La maîtresse de poste actuelle, Mme Aliette Poirier, nous a fourni la liste de ses prédécesseurs qui se sont succéder depuis les débuts des bureaux de poste de Sayabec et Sayabec-Station.

L'histoire de la poste à Sayabec commence en 1885 alors qu'un premier bureau est ouvert sous le nom de Sayabec-Station au sud du village, près de la gare. Un deuxième bureau, qui prend le nom de Sayabec, ouvre en 1900 au nord du village, près de l'église. Cela dura jusqu'au 1er août 1954 alors que l'on ferma Sayabec-station pour ne garder que Sayabec. Plus récemment, un comptoir postal, situé dans la pharmacie Aubert Lévesque, s'est ajouté dans cette municipalité, pour revenir à deux bureaux de poste pour desservir la population.



Marques postales

Nous vous présentons quelques marques postales anciennes tirées des cahiers d'épreuve d'Ottawa. En 1913 on demanda le renouvellement des marteaux d'oblitération pour avoir P.Q. en remplacement de QUE comme indicateur de la province de Québec. Cela donna lieu à un retard dans la distribution du marteau de SAYABEC puisque le premier marteau fabriqué indiquant SAWABEC, qui ne fut probablement jamais utilisé.

Références:

Le livre du centenaire de Sayabec, "Je vous raconte Sayabec..., Les postes", pp 135-137.

Commission de toponymie, Dictionnaire illustré des noms et lieux du Québec, 1994.

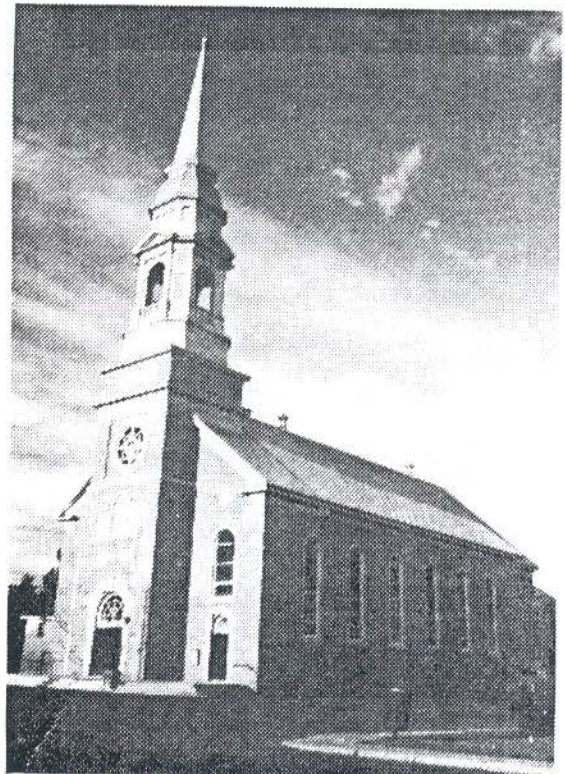

1894 - SAYABEC - 1994

HISTOIRE DE LA POSTE SAYABEC

Sayabec Station
Ouverture : 1er juin 1885

<i>Personnel</i>	<i>Dates de fonction</i>	
Herménégilde Boulay	1885-06-01	1896-09-29
Theophile Bouchard	1896-11-01	1911-12-29
Mlle Hedwige Boulay	1912-01-19	1914-11-28
Mlle A. Boulay	1915-01-18	1922-04-28
Georges Bouchard	1924-08-07	1930-07-18
Jos Ernest Bellavance	1932-03-30	1934-05-31
Mme Luce G. Bellavance	1934-07-06	1945-01-09
Zénon Edward Bellavance	1945-08-29	Interiminaire
Marius Soucie	1947-11-30	1950-11-25
Mlle Ghislaine Gagnon	1950-12-13	Interiminaire
Rosario Gagnon	1951-09-27	1962-01-28
Mlle Ghislaine Gagnon	1962-03-27	Interiminaire
Yvan Lepage	1963-01-11	1989-03-15
Lantine B. Plante	1989-03-15	1990-05-30
Georgette Vaillancourt	1990-06-01	Interiminaire
Aliette Poirier	1990-10-09	Maître actuel

Sayabec

Ouverture : 1er juillet 1900

Union avec Sayabec Station sous le nom de Sayabec
le 1er août 1954

<i>Personnel</i>	<i>Dates de fonction</i>	
L. Joubert	1900-07-01	1908-07-28
Mlle H. Joubert	1900-07-28	1912-04-15
Antoine Rioux	1912-05-06	1927-10-26
Alphonse Beaulieu	1928-03-01	1954-08-01



Devenez membre de la Société d'Histoire Postale du Canada

La SHPC publie trimestriellement une revue reconnue au niveau national ; organise des colloques et conférences et s'implique dans différentes expositions à travers le Canada en récompensant les meilleures collections d'histoire postale.

Le numéro spécial du journal (200 p.) publié à l'occasion de CAPEX 87 est encore disponible au prix de 15\$, port compris.

Pour de plus amples informations ou pour obtenir un formulaire d'adhésion, prière d'écrire au secrétaire :

R.F. Narbonne
216, Malley Drive
Carleton Place (Ontario) K7C 3X9