

# Le 150e anniversaire de l'ouverture du bureau de poste de Mascouche

par Claude Gignac

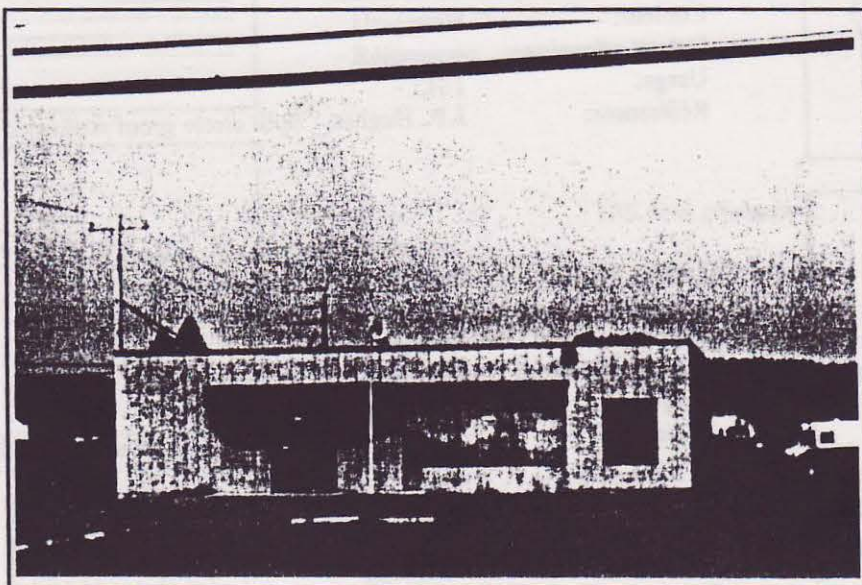

Bureau de poste actuel

Photo Michel Gagné ; Collection Michel Gagné

## Tableau des maîtres de poste de Mascouche et Mascouche Rapids

NOM	OUVERTURE	FERMETURE
Philip Mount	1842.07.06	1857.08.28
Mélain Delfausse	1857.10.01	1882
Geo. Alexander	1886.07.01	1913.04.28
Bureau ouvert sous le nom de Mascouche en 1842 mais divisé en deux en 1872: Macouche Rapids et Mascouche.		
J.O. Lamarche	1872.08.01	1898.01.14
François Vinette	1898.07.01	1899.12
Dionis Roy	1900.01.01	1911.12.11
Napoléon Dugas	1911.12.27	1913.10.01
Israel Leblanc	1913.10.07	1927.04.20
Dionis Roy	1927.09.12	1929.11.23
Mlle Anne-Marie Roy	1930.08.12	intérimaire
Mme M. V. C. Leblanc	1931.04.28	1933.11
Donat Patenaude	1933.12.21	1937.03.05
Wilfrid Lachapelle	1937.04.09	1953.10.03
Mme Anne-Marie Beaudoin	1953.10.07	intérimaire
Mme Yvonne P. Mathieu	1953.11.19	1972.03.15
Mlle Marguerite Mathieu	1972.03.16	

## Quelques marques postales de Mascouche

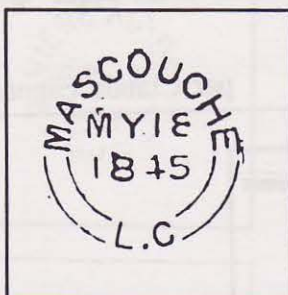

Type: Cercle brisé double  
Épreuve: 18 mai 1845  
Couleur: Noir  
Dateur mécanique:  
Usage: 1845 -  
Références: J.P. Hughes, "Split circle proof strikes of Québec", p.13

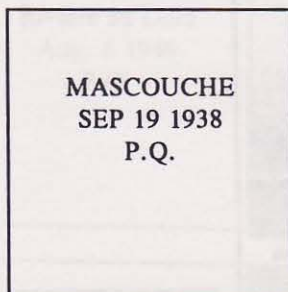

Type: MOTO  
Épreuve: 19 septembre 1938  
Couleur: Noir  
Dateur mécanique: Oui  
Usage:  
Références: A. Walker, "Les MOTOs du Québec", p.40

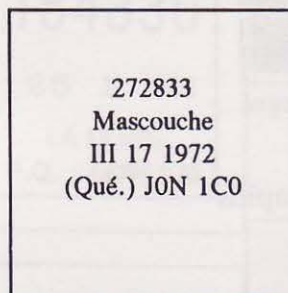

Type: POCON  
Épreuve: 17 mars 1972  
Couleur: Noir  
Dateur mécanique: Oui  
Usage:  
Références: A. Walker, "Les POCONs du Québec", p.38

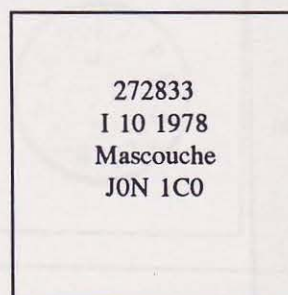

Type: POCON  
Épreuve: 10 janvier 1978  
Couleur: Noir  
Dateur mécanique: Oui  
Usage: 1978 -  
Références: A. Walker, "Les POCONs du Québec", p.38

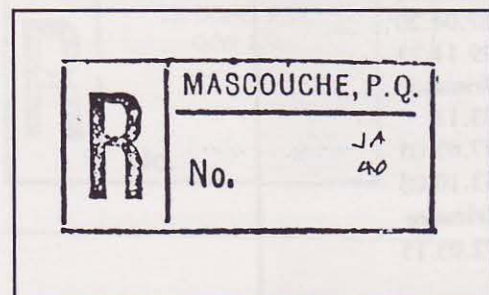

Type: Recommandé  
Épreuve: janvier 1940 - 41  
Couleur:  
Dateur mécanique:  
Usage:  
Références: A. Walker, "Les Recommandés du Québec", p.23

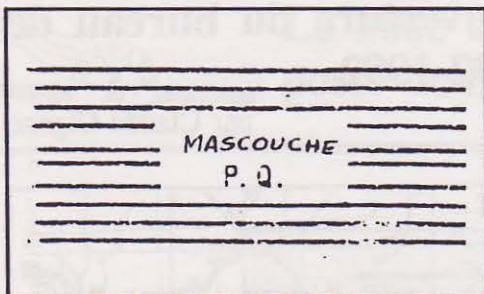

Type: à roulette  
 Épreuve: décembre 1976  
 Couleur: Noir  
 Dateur mécanique: A. Walker, "Roulette", p.24  
 Usage:  
 Références:

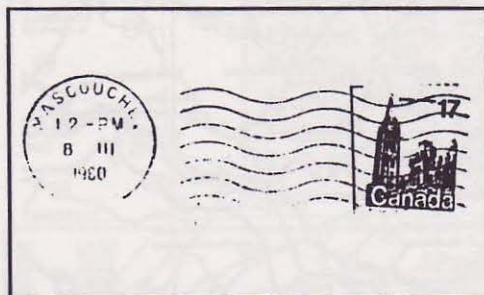

Type: IPS 1ère génération  
 Épreuve: Noir  
 Couleur: Noir  
 Dateur mécanique: Oui  
 Usage: 1976-05-10 -  
 Références: J.G. Dalpé, "Les cahiers de l'Opus V", 1986



Type: Klussendorf  
 Épreuve: 26 novembre 1983  
 Couleur: Noir  
 Dateur mécanique: Oui  
 Usage: 21 XII 1983 -  
 Références:

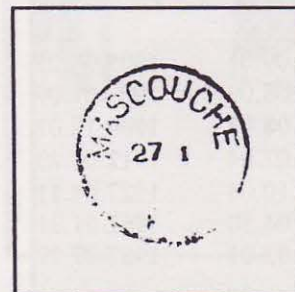

Type: Cercle simple  
 Épreuve: 1984  
 Couleur: Noir  
 Dateur mécanique: Oui  
 Usage: 1984 -  
 Références:



Type: POCON  
 Épreuve: Noir  
 Couleur: Noir  
 Dateur mécanique: Oui  
 Usage: 1984 -  
 Références: