

La fermeture du bureau de poste de St-Roch-de-Québec

Claude Gignac

Le 2 novembre 1992 la Société canadienne des postes, par l'entremise de son directeur des opérations de vente au détail de la division de Québec, émettait un avis à toute sa clientèle de la succursale Saint-Roch l'informant des modifications(sic!) qui seront apportées à son réseau de vente au détail.

'Veuillez prendre note qu'à compter du 27 novembre 1992 en fin de journée, les produits et services ne seront plus disponibles à cet endroit. Toutefois, vous continuerez de bénéficier de la gamme complète des produits et services postaux aux autres points de vente du secteur...'

En fait il s'agit de la fermeture d'un des plus vieux bureaux de poste de la basse-ville de Québec. Dans le quartier St-Roch il reste deux principaux comptoirs postaux pour desservir la population. Il y a celui de l'édifice de la bibliothèque Gabrielle-Roy situé au magasin *Le Spécialiste du stylo* au 320 St-Joseph Est et celui du Mail St-Roch situé au magasin *Zellers* au 550 boul. Charest Est.

Quant à l'immeuble lui-même, il fut construit en 1909 et appartient à Travaux publics Canada de Québec. Aucun projet de réutilisation du rez-de-chaussée n'est actuellement prévu, comme le mentionnait le journaliste François Bourque dans l'édition du Journal de Québec du 27 novembre 1992.

Nous illustrons les dernières marques postales du bureau de poste de Saint-Roch et les marques actuelles du comptoir postal Gabrielle-Roy. Le tampon-dateur n'indique

cependant que le numéro 073598 et QUEBEC / PQ avec la date.



Figure 1 La façade du bureau de St-Roch Photo Claude Gignac

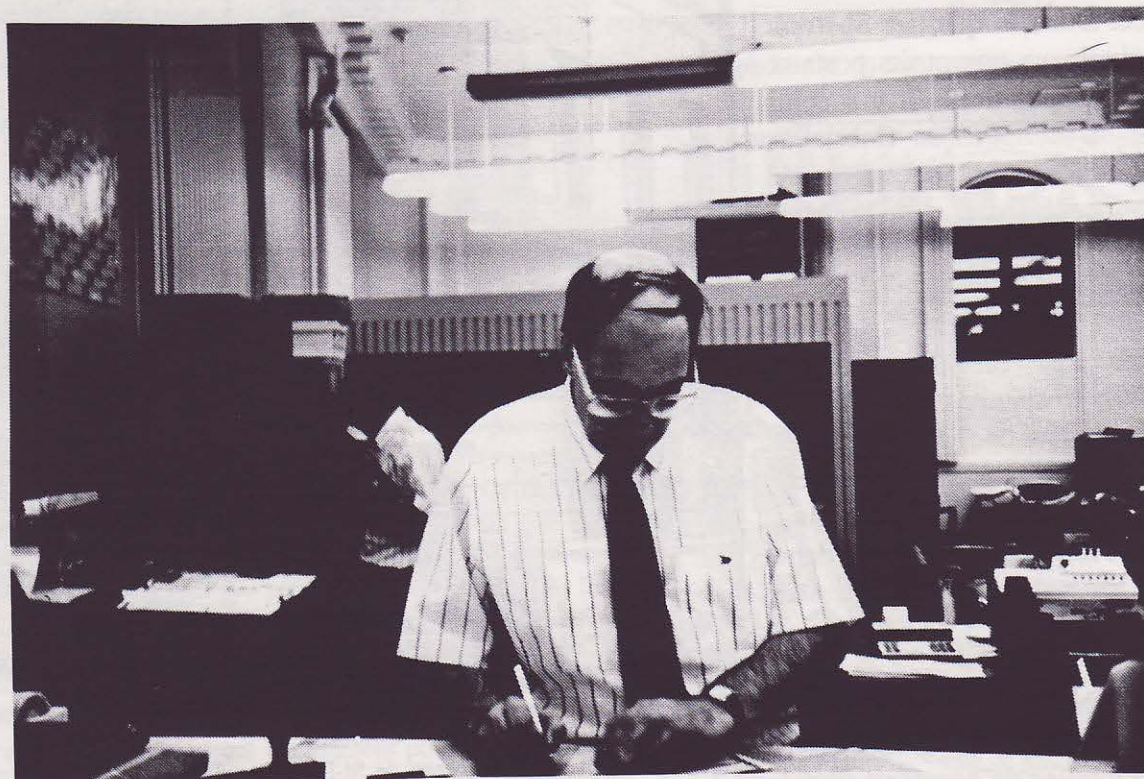

Figures 2 et 3: Les deux derniers commis: Micheline Jobin et André Bigaouette

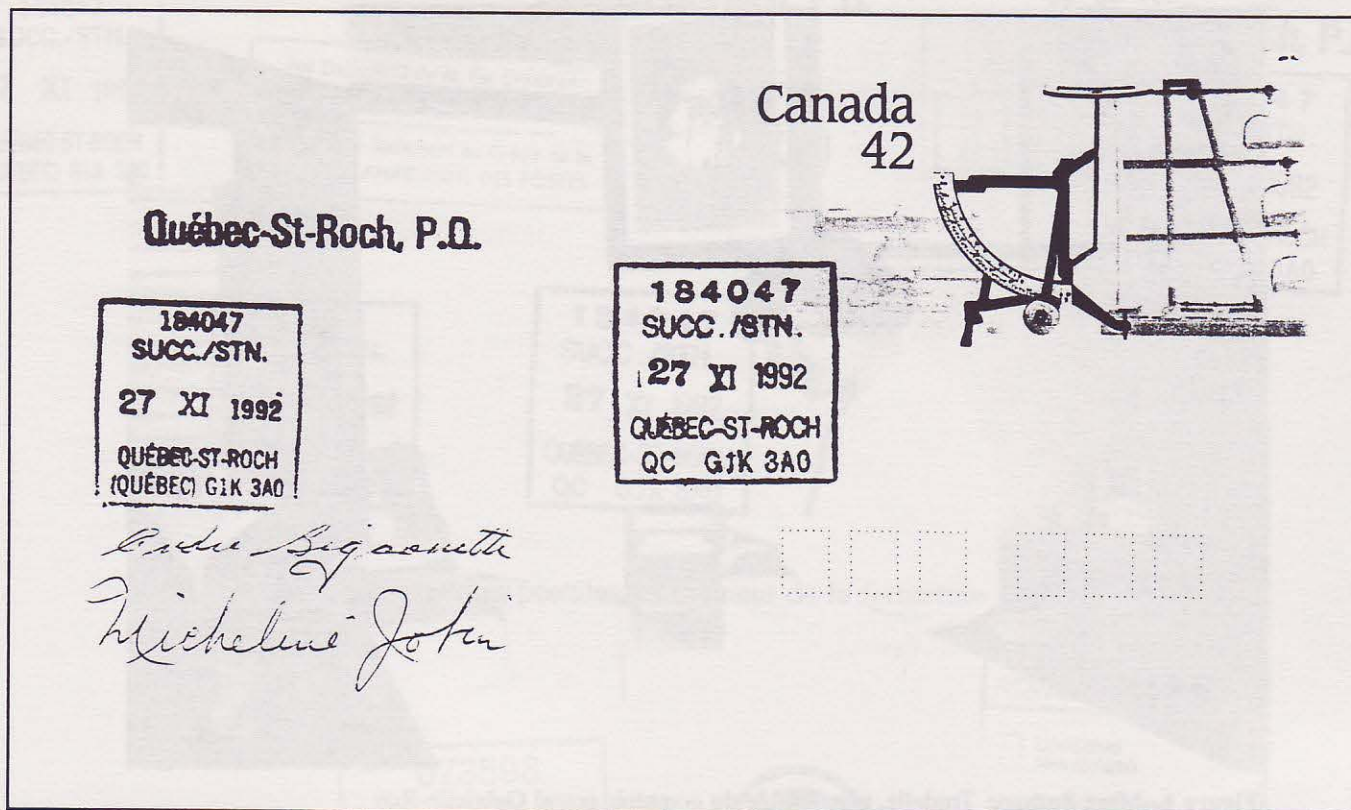

Figure 4



Figure 5



Figure 6 Mme Suzanne Trudelle, responsable du comptoir postal Gabrielle-Roy

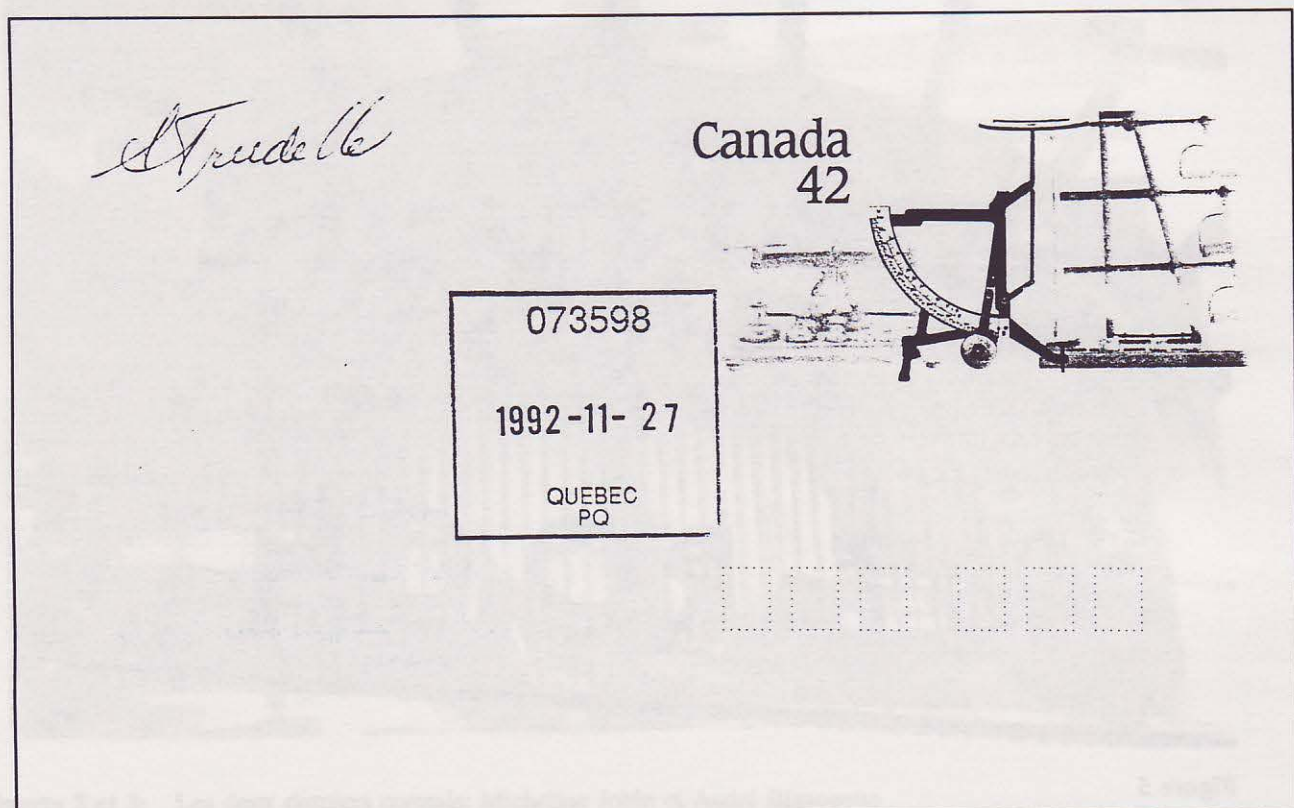

Figure 7

184047
SUCC./STN.
27 XI 1992
QUÉBEC-ST-ROCH
(QUÉBEC) G1K 3A0

Québec-St-Roch, P.Q.

For Deposit Only to the Credit of
CANADA POST CORPORATION
pour Dépôt Seulement au Crédit de la
SOCIÉTÉ CANADIENNE DES POSTES



Québec-St-Roch, P.Q.

184047
SUCC./STN.
27 XI 1992
QUÉBEC-ST-ROCH
QC G1K 3A0

184047
SUCC./STN.
27 XI 1992
QUÉBEC-ST-ROCH
(QUÉBEC) G1K 3A0

184047
SUCC./STN.
27 XI 1992
QUÉBEC-ST-ROCH
QC G1K 3A0

Marques postales au moment de la fermeture

073598
1992-11-27
QUEBEC
PQ



RETURN TO SENDER RENOI A L'EXPÉDITEUR	
<input type="checkbox"/>	Undelivered Non réclamé
<input type="checkbox"/>	No such address Adresse inexistante
<input type="checkbox"/>	Address incomplete Adresse incomplète
<input type="checkbox"/>	Moved, Address unknown Parti sans laisser d'adresse
<input type="checkbox"/>	No such Post Office Bureau inexistant
<input type="checkbox"/>	Refused by addressee Refusé par le destinataire
<input type="checkbox"/>	Deceased Décédé
<input type="checkbox"/>	Unknown Inconnu

For Deposit Only to the Credit of
CANADA POST CORPORATION
pour Dépôt Seulement au Crédit de la
SOCIÉTÉ CANADIENNE DES POSTES

CARD SENT CARTE EXPÉDIÉE	
FINAL NOTICE DERNIER AVIS	
RETURN ON RETOURNEZ LE	

Damaged in mails at _____
Avarié dans les Dépêches à _____

RECEIVED WITHOUT
CONTENTS
REÇU SANS CONTENU

Maio Deim



Luzanne Trudelle