

# La Montérégie... abondamment traitée dans nos albums

Denis Masse  
éditeur des Fiches MAS-NO

14

Après une vie aventureuse au service de la Compagnie de la Baie d'Hudson, puis de la Compagnie du Nord-Ouest, après avoir exploré les régions désolées des Prairies et avoir cartographié ces territoires encore inconnus des Blancs, **David Thompson** s'est retiré à Longueuil,



sur la rive sud du Saint-Laurent, en face de Montréal, où il est mort, presque aveugle et dans le dénuement complet, à l'âge de 87 ans. Thompson, sextant en main pour prendre une visée des territoires inconnus qui s'offrent à son regard, pose sur un timbre de 5¢ émis le 5 juin 1957, cent ans après sa mort.

Il est donc l'une des nombreuses personnalités représentées sur nos timbres, qui peuvent être associées à la Montérégie, cette vaste portion du Québec qui s'étend des confins de Sorel jusqu'à Pointe-Fortune, à la frontière de l'Ontario, et qui constitue l'une des plus grandes des 19 régions touristiques du Québec dans sa partie la plus densément peuplée.

Plusieurs autres timbres se greffent, comme Thompson, à la ville de Longueuil, peuplée aujourd'hui de 135 000 habitants. Cet «arbre de vie» qui fit la première page de l'agenda de l'UNICEF au



terme d'un concours international de dessins d'enfant, et qui fut choisi par la Poste canadienne pour son timbre consacré à l'**Année internationale de l'Enfant**, en 1979, avait été dessiné par une fillette de dix ans qui habitait Longueuil à l'époque. Marie-Annick Viatour, enfant d'un réalisateur de Radio-Canada, Jean Viatour, d'origine belge, fréquentait l'école Notre-Dame de Lourdes, à Longueuil.

Par ailleurs, le peintre **Cornelius Krieghoff**, dont un superbe tableau («La Forge») décore un timbre de 8¢ de 1972, a habité pendant un certain temps à Longueuil, entre 1846 et 1853. Le peintre avait épousé à New York une jeune femme originaire de Longueuil, Louise Gauthier.

Lorsque le major Jean Ste-Marie, à la retraite, se reconnut sur un timbre de 34¢ de 1986, consacré au **Service postal des armées**, il habitait alors Longueuil. Il y est décédé en 1991, cinq ans après la parution du timbre.

Voilà pour Longueuil.

## SOREL

Mais il y a beaucoup d'autres localités de la Montérégie évoquées de la même façon par nos timbres-poste. Sorel, à l'embouchure de la Richelieu, en est une autre qui occupe une large place dans la philatélie canadienne.

C'est à Sorel, à la Maison des Gouverneurs, que la baronne von Riedesel illumina pour la première fois au Canada un **arbre de Noël**, de tradition allemande. C'était en 1781 et l'arbre en question est illustré sur un timbre de 15¢ de 1981.



La fixation à Sorel des chantiers de *Marine Industrie*, où furent construits plusieurs navires apparaissant sur nos timbres-poste, fait que cette ville de 24 250 habitants est largement représentée dans nos annales philatéliques. La **série de guerre** de 1942 fait voir une corvette sur son ber de lancement à Sorel, sur le timbre de 20¢, tandis que celui de 50¢ nous fait pénétrer à l'intérieur du bâtiment B de l'usine de *Sorel Industries* pour le lancement officiel



de la production des «canons de 25», qui eut lieu le 1er juillet 1941.

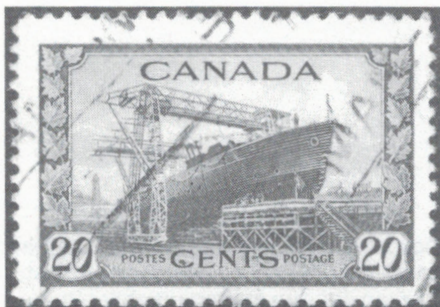

La romancière **Germaine Guèvremont**, créatrice du fameux *Survenant*, dont un timbre de 1976 décrit l'arrivée impromptue dans la famille Beauchemin, «à l'heure du souper», a vécu longtemps à Sorel où elle travailla à la rédaction du *Courrier de Sorel*. Aujourd'hui encore, on peut visiter sa maison de campagne, dans les îles de Sorel, qui est devenue un musée.

Par ailleurs, on croit que **Médard Chouart des Groseillers**, dont le nom apparaît sur un timbre de 34¢ de 1987, serait mort à Sorel, en 1696.

#### VINGT-SEPT LIEUX

De part en part de la Montérégie, on peut égrener les noms des 27 lieux géographiques associés à des timbres-poste canadiens. Ce long parcours comprend **Acton Vale** pour sa mine de cuivre; **Allan's corners**, où fut livrée la bataille de Châteauguay; **Boucherville**, lieu de naissance de Louis Hippolyte La Fontaine; **Calixa-Lavallée**, auquel son plus illustre fils a donné son nom; **Côteau-du-Lac** et son fort; **Huntingdon**, lieu de naissance du sculpteur Émile Brunet; **Iberville** et son monument à Laurier face à l'hôtel de ville; **Kahnawake**, où a vécu Kateri Tekakwitha; **L'Acadie**, dont le nom figure sur un timbre de 1981; **La Prairie**, tête de ligne de la première liaison ferroviaire au pays; **Saint-Ours** et son bureau de poste; le **chenal-du-Moine**; **Chambly** et son fort; le fort Lennox, dans l'**île aux Noix**; le musée de **Vaudreuil**;

**Soulanges**, où trône le ber aperçu sur un timbre d'usage courant de 1983; **Longueuil**; **Mont Saint-Hilaire**, patrie des peintres Ozias Leduc et Paul-Émile Borduas; **Saint-Bernard de Lacolle**, qui eut pour curé le célèbre prélat de Saint-Jérôme; **Saint-Charles-sur-Richelieu**, terrain des émeutes de 1837; **Sainte-Anne de Sabrevois**, où na-



quit Honoré Mercier; **Saint-Hyacinthe** et ses orgues Casavant (Healey Willan en joue sur un timbre de 1980); **Saint-Jean-sur-Richelieu** et sa locomotive «Dorchester»; **Saint-Lambert**, porte d'entrée de la voie maritime du Saint-Laurent; **Salaberry-de-Valleyfield**; **Sorel**; **Varennnes**, lieu de naissance de Mère Marguerite d'Youville; et **Verchères**, où l'on continue de fabriquer la chaloupe verchère illustrée sur un timbre de 1991.



Les éditeurs des Fiches MAS-NO ont aussi recensé les noms de vingt-deux personnalités de la Montérégie, dont la cantatrice Albani, née à Chambly, n'est pas la moindre. En produisant au mois de novembre dernier sa série de 60 fiches sur la Montérégie, MAS-NO a ajouté une région à sa collection détaillée sur diverses régions du Québec décrites sur nos timbres. Des parutions antérieures ont mis en évidence le Coeur-du-Québec, le Saguenay/Lac-Saint-Jean, Québec et Montréal. Toutes ces fiches sont imprimées sur papier couché et sont illustrées à l'aide des timbres documentés.

Pour plus d'informations, prière de s'adresser à: Fiches thématiques MAS-NO, B.P. 1212, Place d'Armes, Montréal (Québec) H2Y 3K2.

*Il manque une pièce à votre collection ?*



*Vous la trouverez chez l'un de nos annonceurs!*